











Bilag 2

Vandværk	I/S Almtoft Kjellerup Vandværk			
AnlægsID	61806			
Boring				
DGU nr.	76. 984 - 76. 1619 - 76. 1725 - 76. 2031 - 76. 2042			
Spildevandsledninger				
Type af spildevandsledning	PVC/PE/PEH ledninger ældre end 1980	Beton/mursten ol. ledninger nyere end 1980	Beton/mursten ol. ledninger ældre end 1980	Total
Spildevandsledning	265 m	0	725 m	990 m
Virksomheder				
Navn	Kjellerup container service	Midtjysk Rustfri ApS	Kvm Industrimaskiner	
Type	Autoværksted	Overfladebehandling	Maskinfabrik	
Bemærkning	Ingen	Ingen	Ingen	
V1 og V2 kortlagte grunde				
Navn	Ingen			
Type	Ingen			
Bemærkning	Ingen			

Signatur			
	BNBO for vandværker i Silkeborg Kommune		Beton - rørledning Før 1980
	Olietank - Udendørs/overjordisk		PVC - rørledning Før 1980
	Indvindingsboringer		Beton - rørledning Efter 1980
			PVC - rørledning Efter 1980
			Kjellerup Containerservice v. LM Transport
			Kvm Industrimaskiner A/S
			Midtjysk Rustfri ApS

Bilag 2

Vandværk	Ans Vandværk			
AnlægsID	61807			
Boring				
DGU nr.	77. 1087 - 77. 1157			
Spildevandsledninger				
Type af spildevandsledning	PVC/PE/PEH ledninger ældre end 1980	Beton/mursten ol. ledninger nyere end 1980	Beton/mursten ol. ledninger ældre end 1980	Total
Spildevandsledning	0	0	375 m	375 m
Virksomheder				
Navn	Ingen			
Type	Ingen			
Bemærkning	Ingen			
V1 og V2 kortlagte grunde				
Navn	Ingen			
Type	Ingen			
Bemærkning	Ingen			

**Signatur**

- BNBO for vandværker i Silkeborg Kommune
- Før 1980
- Efter 1980
- Oiletank - Nedgravet
- Indvindingsboringer

Bilag 2

Vandværk	Bryrup Gl. Vandværk			
AnlægsID	80412			
Boring				
DGU nr.	97. 11B - 97. 423			
Spildevandsledninger				
Type af spildevandsledning	PVC/PE/PEH ledninger ældre end 1980	Beton/mursten ol. ledninger nyere end 1980	Beton/mursten ol. ledninger ældre end 1980	Total
Spildevandsledning	0	0	1140 m	1140 m
Virksomheder				
Navn	Ingen			
Type	Ingen			
Bemærkning	Ingen			
V1 og V2 kortlagte grunde				
Navn	Ingen			
Type	Ingen			
Bemærkning	Ingen			







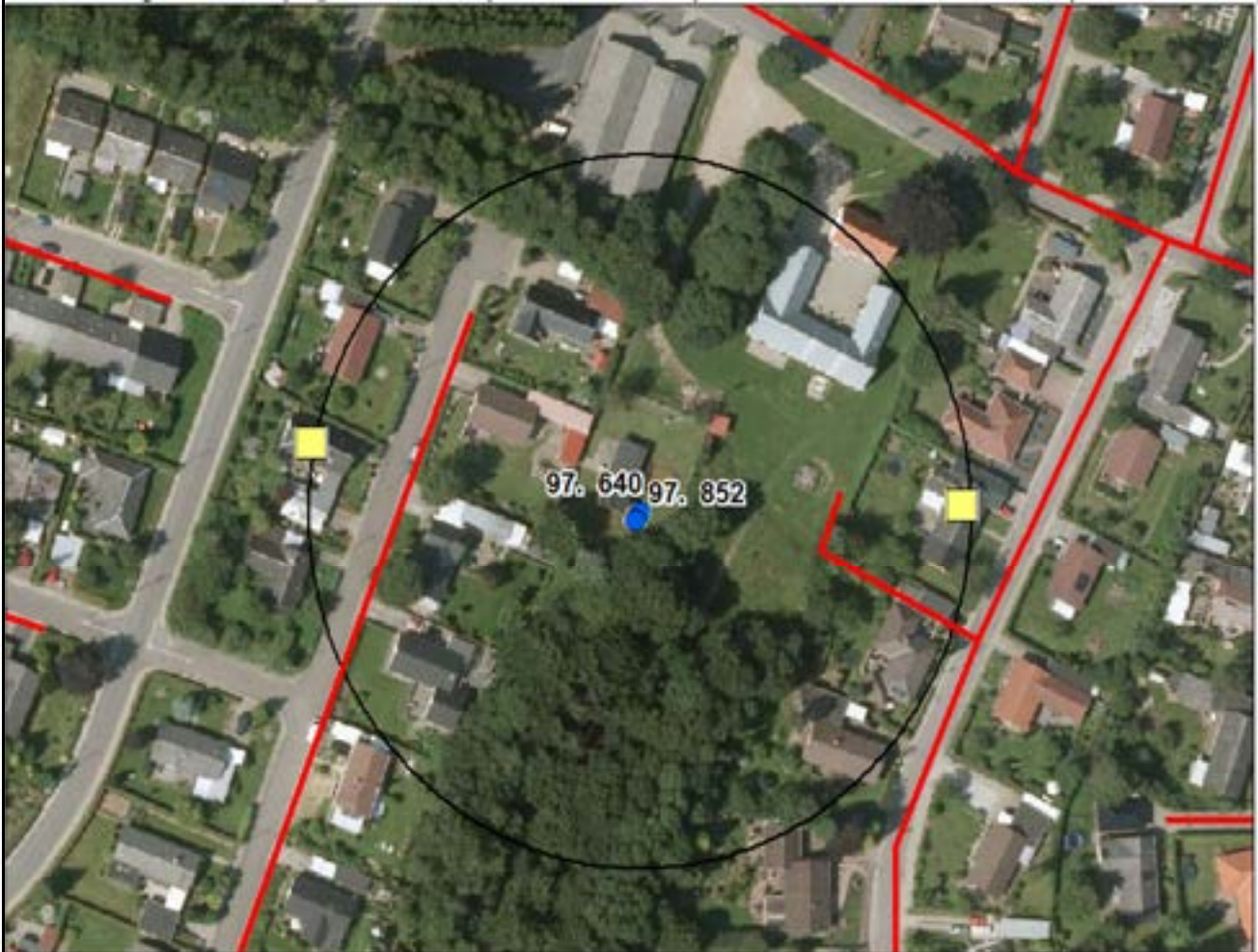

Signatur

BNBO for vandværker i Silkeborg Kommune	Før 1980	Før 1980	Olie tank - Nedgravet
Indvindingsboringer	Efter 1980	Efter 1980	Olie tank - Indendørs
			Pumpe station - spildevand

Bilag 2

Vandværk	Bryrup Ny Vandværk			
AnlægsID	80413			
Boring				
DGU nr.	97. 640 - 97. 852			
Spildevandsledninger				
Type af spildevandsledning	PVC/PE/PEH ledninger ældre end 1980	Beton/mursten ol. ledninger nyere end 1980	Beton/mursten ol. ledninger ældre end 1980	Total
Spildevandsledning	0	0	135 m	135 m
Virksomheder				
Navn	Ingen			
Type	Ingen			
Bemærkning	Ingen			
V1 og V2 kortlagte grunde				
Navn	Ingen			
Type	Ingen			
Bemærkning	Ingen			

**Signatur**

- | | | | | | |
|---|---|---|-----------------------------|---|----------------------|
|  | BNBO for vandværker i Silkeborg Kommune |  | Beton - rørledning Før 1980 |  | Olietank - Nedgravet |
|  | Indvindingsboringer |  | Efter 1980 | | |

Bilag 2

Vandværk	Charlottenlund Vandværk			
AnlægsID	80022			
Boring				
DGU nr.	76. 1635			
Spildevandsledninger				
Type af spildevandsledning	PVC/PE/PEH ledninger ældre end 1980	Beton/mursten ol. ledninger nyere end 1980	Beton/mursten ol. ledninger ældre end 1980	Total
Spildevandsledning	0	0	0	0
Virksomheder				
Navn	Ingen			
Type	Ingen			
Bemærkning	Ingen			
V1 og V2 kortlagte grunde				
Navn	Ingen			
Type	Ingen			
Bemærkning	Ingen			

**Signatur**BNBO for vandværker i
Silkeborg Kommune



Indvindingsboringer

Bilag 2

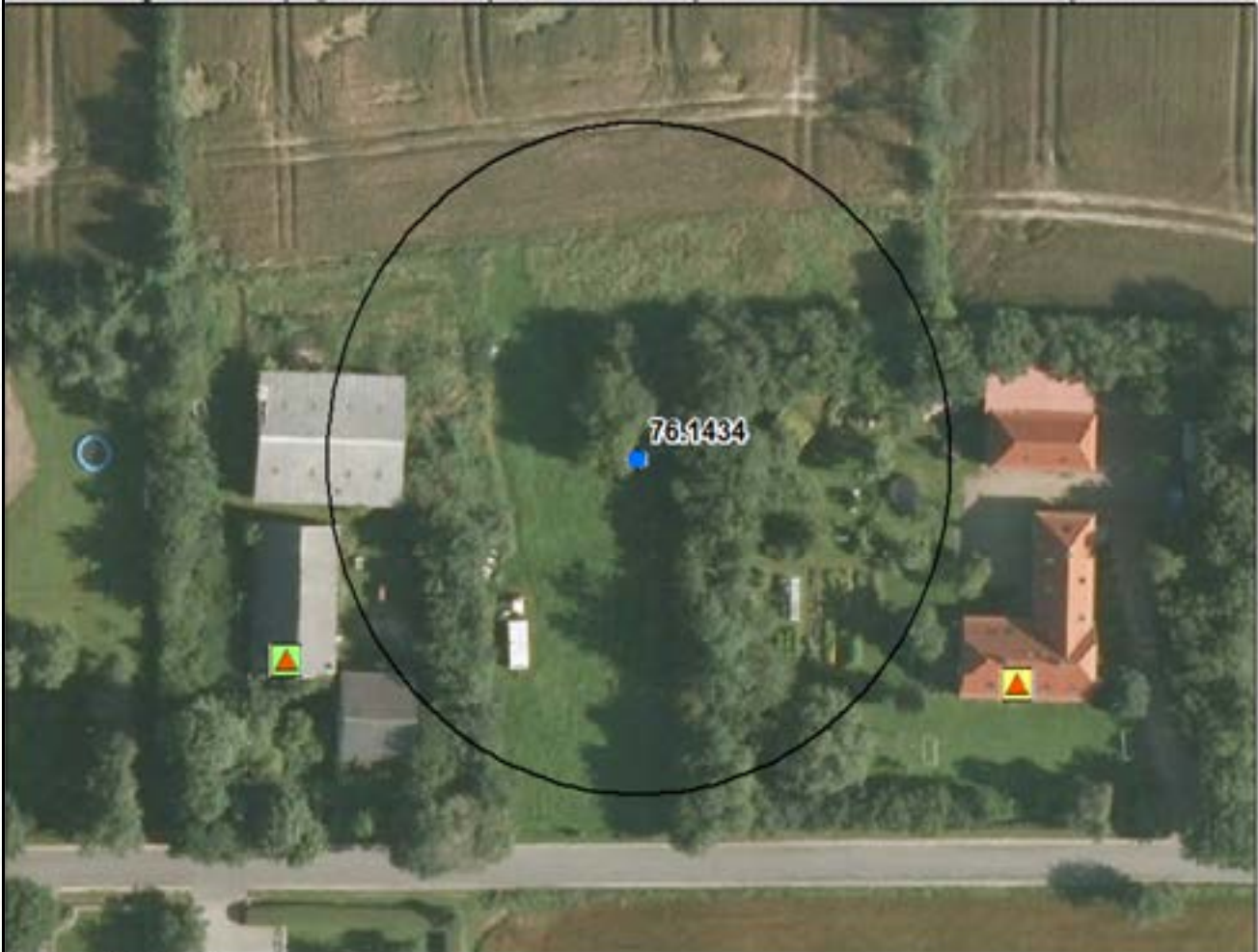
Vandværk	Duelund Østre Vandværk			
AnlægsID	61827			
Boring				
DGU nr.	76. 1434			
Spildevandsledninger				
Type af spildevandsledning	PVC/PE/PEH ledninger ældre end 1980	Beton/mursten ol. ledninger nyere end 1980	Beton/mursten ol. ledninger ældre end 1980	Total
Spildevandsledning	0	0	0	0
Virksomheder				
Navn	Ingen			
Type	Ingen			
Bemærkning	Ingen			
V1 og V2 kortlagte grunde				
Navn	Ingen			
Type	Ingen			
Bemærkning	Ingen			



Signatur

- | | | |
|---|---|--|
|  BNBO for vandværker i Silkeborg Kommune |  Oiletank - Nedgravet |  Mekanisk rensning med nedslivningslæg (tilladelse ikke påkrævet) |
|  Indvindingsboringer |  Oiletank - Udendørs/overjordisk | |

Bilag 2A

Vandværk	Fredriksdal Vandværk Kildeplads 1			
AnlægsID	80012			
Boring				
DGU nr.	76. 2028			
Spildevandsledninger				
Type af spildevandsledning	PVC/PE/PEH ledninger ældre end 1980	Beton/mursten ol. ledninger nyere end 1980	Beton/mursten ol. ledninger ældre end 1980	Total
Spildevandsledning	0	0	0	0
Virksomheder				
Navn	Ingen			
Type	Ingen			
Bemærkning	Ingen			
V1 og V2 kortlagte grunde				
Navn	Ingen			
Type	Ingen			
Bemærkning	Ingen			

**Signatur**ENBO for vandværker i
Silkeborg Kommune

Indvindingsboringer

Bilag 2B

Vandværk	Fredriksdal Vandværk Kildeplads 2			
AnlægsID	80012			
Boring				
DGU nr.	76. 1603			
Spildevandsledninger				
Type af spildevandsledning	PVC/PE/PEH ledninger ældre end 1980	Beton/mursten ol. ledninger nyere end 1980	Beton/mursten ol. ledninger ældre end 1980	Total
Spildevandsledning	0	0	0	0
Virksomheder				
Navn	Ingen			
Type	Ingen			
Bemærkning	Ingen			
V1 og V2 kortlagte grunde				
Navn	Ingen			
Type	Ingen			
Bemærkning	Ingen			

**Signatur**BNBO for vandværker i
Silkeborg Kommune

Olietank - Udendørs/overjordisk



Indvindingsboringer

Bilag 2A

Vandværk	Funder Kirkeby Vandværk Kildeplads 1			
AnlægsID	80005			
Boring				
DGU nr.	86. 2055 - 99. 9999 (planlagt boring)			
Spildevandsledninger				
Type af spildevandsledning	PVC/PE/PEH ledninger ældre end 1980	Beton/mursten ol. ledninger nyere end 1980	Beton/mursten ol. ledninger ældre end 1980	Total
Spildevandsledning	0	0	0	0
Virksomheder				
Navn	Ingen			
Type	Ingen			
Bemærkning	Ingen			
V1 og V2 kortlagte grunde				
Navn	Ingen			
Type	Ingen			
Bemærkning	Ingen			

**Signatur**BNBO for vandværker i
Silkeborg Kommune

Indvindingsboringer

Bilag 2B

Vandværk	Funder Kirkeby Vandværk Kildeplads 2			
AnlægsID	80005			
Boring				
DGU nr.	86. 1586			
Spildevandsledninger				
Type af spildevandsledning	PVC/PE/PEH ledninger ældre end 1980	Beton/mursten ol. ledninger nyere end 1980	Beton/mursten ol. ledninger ældre end 1980	Total
Spildevandsledning	0	0	35 m	35 m
Virksomheder				
Navn	Ingen			
Type	Ingen			
Bemærkning	Ingen			
V1 og V2 kortlagte grunde				
Navn	Ingen			
Type	Ingen			
Bemærkning	Ingen			



Signatur

- BNBO for vandværker i Silkeborg Kommune
- Indvindingsboringer
- Beton - rørledning Før 1980
- Efter 1980
- Olietank - Udenders/overjordisk

Bilag 2

Vandværk	Fårvang Vandværk			
AnlægsID	78050			
Boring				
DGU nr.	77. 16B - 77. 1202 - 77. 1203 - 77. 1352			
Spildevandsledninger				
Type af spildevandsledning	PVC/PE/PEH ledninger ældre end 1980	Beton/mursten ol. ledninger nyere end 1980	Beton/mursten ol. ledninger ældre end 1980	Total
Spildevandsledning	0	0	70 m	70 m
Virksomheder				
Navn	Fårvang Autoværksted			
Type	Autoværksted			
Bemærkning	Ingen			
V1 og V2 kortlagte grunde				
Navn	705-00023			
Type	V2			
Bemærkning	Ingen oplysninger			



Signatur

BNBO for vandværker i Silkeborg Kommune	Beton - rørledning Før 1980	PVC - rørledning Før 1980	Indvindingsboringer	Oletank - Indenders
V2 kortlagte grunde	Efter 1980	Efter 1980	Fårvang Autoværksted	Oletank - Nedgravet

Bilag 2

Vandværk	Gjern Vandværk			
AnlægsID	78052			
Boring				
DGU nr.	77. 958 - 77. 1353 - 77. 1553			
Spildevandsledninger				
Type af spildevandsledning	PVC/PE/PEH ledninger ældre end 1980	Beton/mursten ol. ledninger nyere end 1980	Beton/mursten ol. ledninger ældre end 1980	Total
Spildevandsledning	0	0	0	0
Virksomheder				
Navn	Ingen			
Type	Ingen			
Bemærkning	Ingen			
V1 og V2 kortlagte grunde				
Navn	Ingen			
Type	Ingen			
Bemærkning	Ingen			

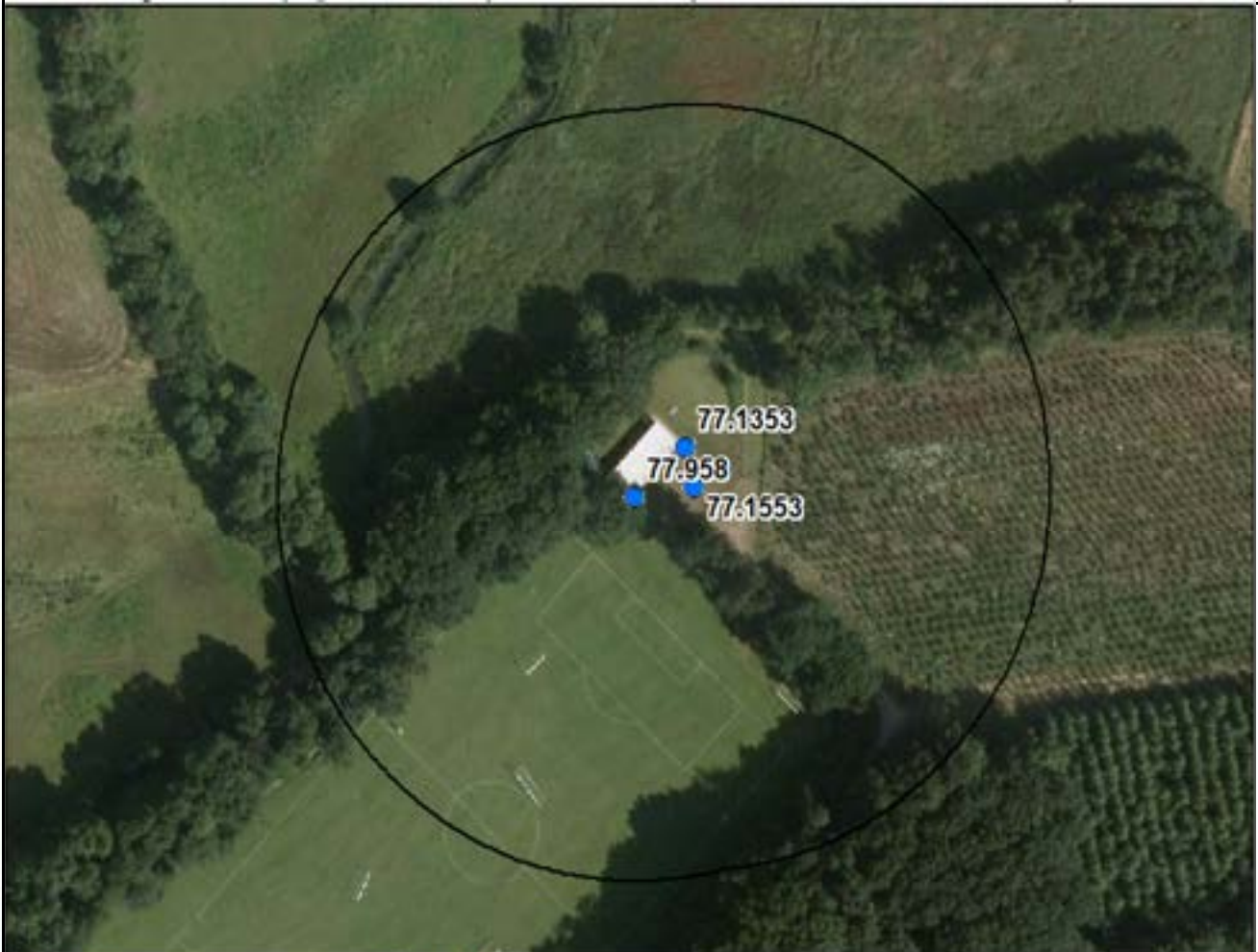
**Signatur**BNBO for vandværker i
Silkeborg Kommune

Indvindingsboringer

Bilag 2

Vandværk	Gjern Østermark Vandværk			
AnlægsID	78053			
Boring				
DGU nr.	77. 1258			
Spildevandsledninger				
Type af spildevandsledning	PVC/PE/PEH ledninger ældre end 1980	Beton/mursten ol. ledninger nyere end 1980	Beton/mursten ol. ledninger ældre end 1980	Total
Spildevandsledning	0	0	0	0
Virksomheder				
Navn	Ingen			
Type	Ingen			
Bemærkning	Ingen			
V1 og V2 kortlagte grunde				
Navn	Ingen			
Type	Ingen			
Bemærkning	Ingen			

**Signatur**

 BNBO for vandværker i Silkeborg Kommune

 Indvindingsboringer

 Oiletank - Udendørs/overjordisk

 Mekanisk rensning med privat udledn. dir. til vandløb, sø eller hav

Bilag 2

Vandværk	Gjessø Vandværk			
AnlægsID	80423			
Boring				
DGU nr.	87. 687 - 87. 968			
Spildevandsledninger				
Type af spildevandsledning	PVC/PE/PEH ledninger ældre end 1980	Beton/mursten ol. ledninger nyere end 1980	Beton/mursten ol. ledninger ældre end 1980	Total
Spildevandsledning	0	0	0	0
Virksomheder				
Navn	Ingen			
Type	Ingen			
Bemærkning	Ingen			
V1 og V2 kortlagte grunde				
Navn	Ingen			
Type	Ingen			
Bemærkning	Ingen			

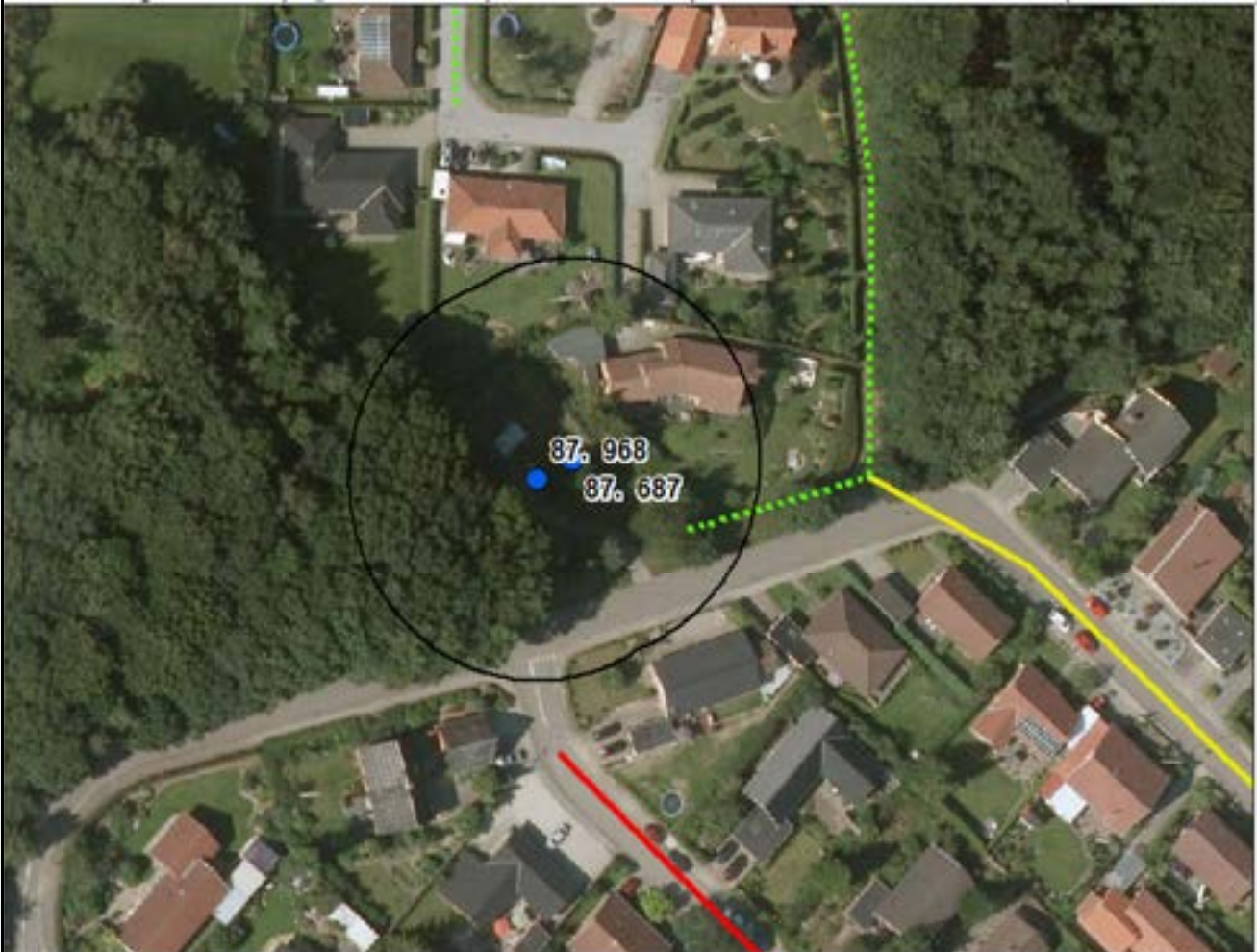

Signatur

BNBO for vandværker i Silkeborg Kommune	Beton - rørledning Før 1980	PVC - rørledning Før 1980	Indvindingsboringer
	Beton - rørledning Efter 1980	PVC - rørledning Efter 1980	

Bilag 2

Vandværk	Grauballe			
AnlægsID	78054			
Boring				
DGU nr.	77. 1365 - 77. 1554			
Spildevandsledninger				
Type af spildevandsledning	PVC/PE/PEH ledninger ældre end 1980	Beton/mursten ol. ledninger nyere end 1980	Beton/mursten ol. ledninger ældre end 1980	Total
Spildevandsledning	0	0	0	0
Virksomheder				
Navn	Ingen			
Type	Ingen			
Bemærkning	Ingen			
V1 og V2 kortlagte grunde				
Navn	Ingen			
Type	Ingen			
Bemærkning	Ingen			

**Signatur**ENBO for vandværker i
Silkeborg Kommune

Indvindingsboringer

Bilag 2

Vandværk	Gudenå Vandværk Nordskoven Kildeplads 1			
AnlægsID	80875			
Boring				
DGU nr.	87. 1453			
Spildevandsledninger				
Type af spildevandsledning	PVC/PE/PEH ledninger ældre end 1980	Beton/mursten ol. ledninger nyere end 1980	Beton/mursten ol. ledninger ældre end 1980	Total
Spildevandsledning	0	0	0	0
Virksomheder				
Navn	Ingen			
Type	Ingen			
Bemærkning	Ingen			
V1 og V2 kortlagte grunde				
Navn	Ingen			
Type	Ingen			
Bemærkning	Ingen			

**Signatur**BNBO for vandværker i
Silkeborg Kommune

Indvindingsboringer

Bilag 2A

Vandværk	Gudenå Vandværk Nordskoven Kildeplads 2			
AnlægsID	80875			
Boring				
DGU nr.	87. 1452 - 87. 1274			
Spildevandsledninger				
Type af spildevandsledning	PVC/PE/PEH ledninger ældre end 1980	Beton/mursten ol. ledninger nyere end 1980	Beton/mursten ol. ledninger ældre end 1980	Total
Spildevandsledning	0	0	0	0
Virksomheder				
Navn	Ingen			
Type	Ingen			
Bemærkning	Ingen			
V1 og V2 kortlagte grunde				
Navn	Ingen			
Type	Ingen			
Bemærkning	Ingen			

**Signatur**BNBO for vandværker i
Silkeborg Kommune

Indvindingsboringer

Bilag 2B

Vandværk	Gudenå Vandværk Nordskoven Kildeplads 3			
AnlægsID	80875			
Boring				
DGU nr.	87. 1451			
Spildevandsledninger				
Type af spildevandsledning	PVC/PE/PEH ledninger ældre end 1980	Beton/mursten ol. ledninger nyere end 1980	Beton/mursten ol. ledninger ældre end 1980	Total
Spildevandsledning	0	0	0	0
Virksomheder				
Navn	Ingen			
Type	Ingen			
Bemærkning	Ingen			
V1 og V2 kortlagte grunde				
Navn	Ingen			
Type	Ingen			
Bemærkning	Ingen			

**Signatur**BNBO for vandværker i
Silkeborg Kommune



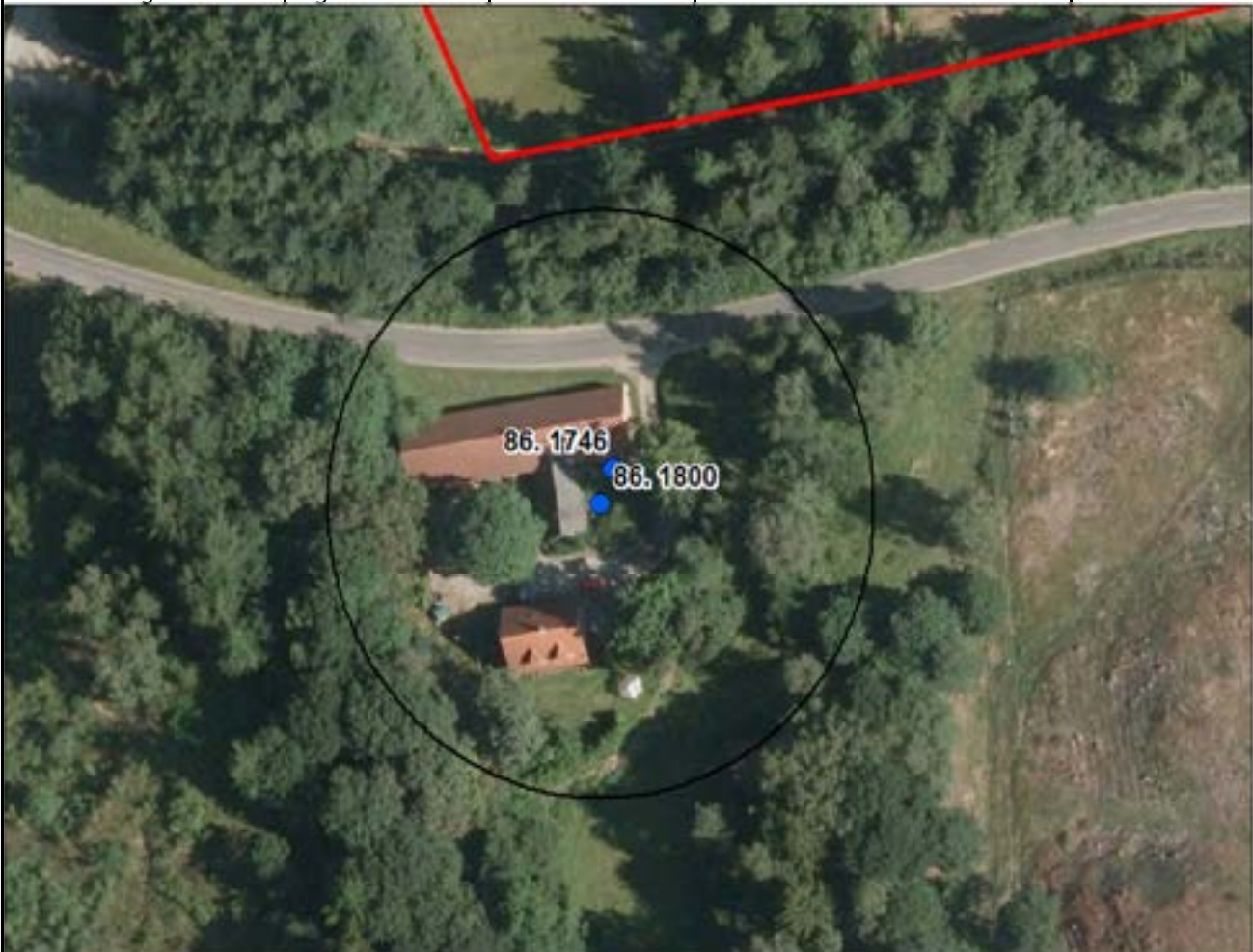

Indvindingsboringer

Bilag 2

Vandværk	Hesselhus Vandværk I/S			
AnlægsID	80006			
Boring				
DGU nr.	86. 1746 - 86. 1800			
Spildevandsledninger				
Type af spildevandsledning	PVC/PE/PEH ledninger ældre end 1980	Beton/mursten ol. ledninger nyere end 1980	Beton/mursten ol. ledninger ældre end 1980	Total
Spildevandsledning	0	0	0	0
Virksomheder				
Navn	Ingen			
Type	Ingen			
Bemærkning	Ingen			
V1 og V2 kortlagte grunde				
Navn	Ingen			
Type	Ingen			
Bemærkning	Ingen			



Signatur

	BNBO for vandværker i Silkeborg Kommune		Beton - rørledning Før 1980		Indvindingsboringer
			Efter 1980		

Bilag 2

Vandværk	Hjøllund Vandværk Nord			
AnlægsID	80408			
Boring				
DGU nr.	96. 1214 - 96. 1548			
Spildevandsledninger				
Type af spildevandsledning	PVC/PE/PEH ledninger ældre end 1980	Beton/mursten ol. ledninger nyere end 1980	Beton/mursten ol. ledninger ældre end 1980	Total
Spildevandsledning	0	0	20 m	20 m
Virksomheder				
Navn	Ingen			
Type	Ingen			
Bemærkning	Ingen			
V1 og V2 kortlagte grunde				
Navn	Ingen			
Type	Ingen			
Bemærkning	Ingen			

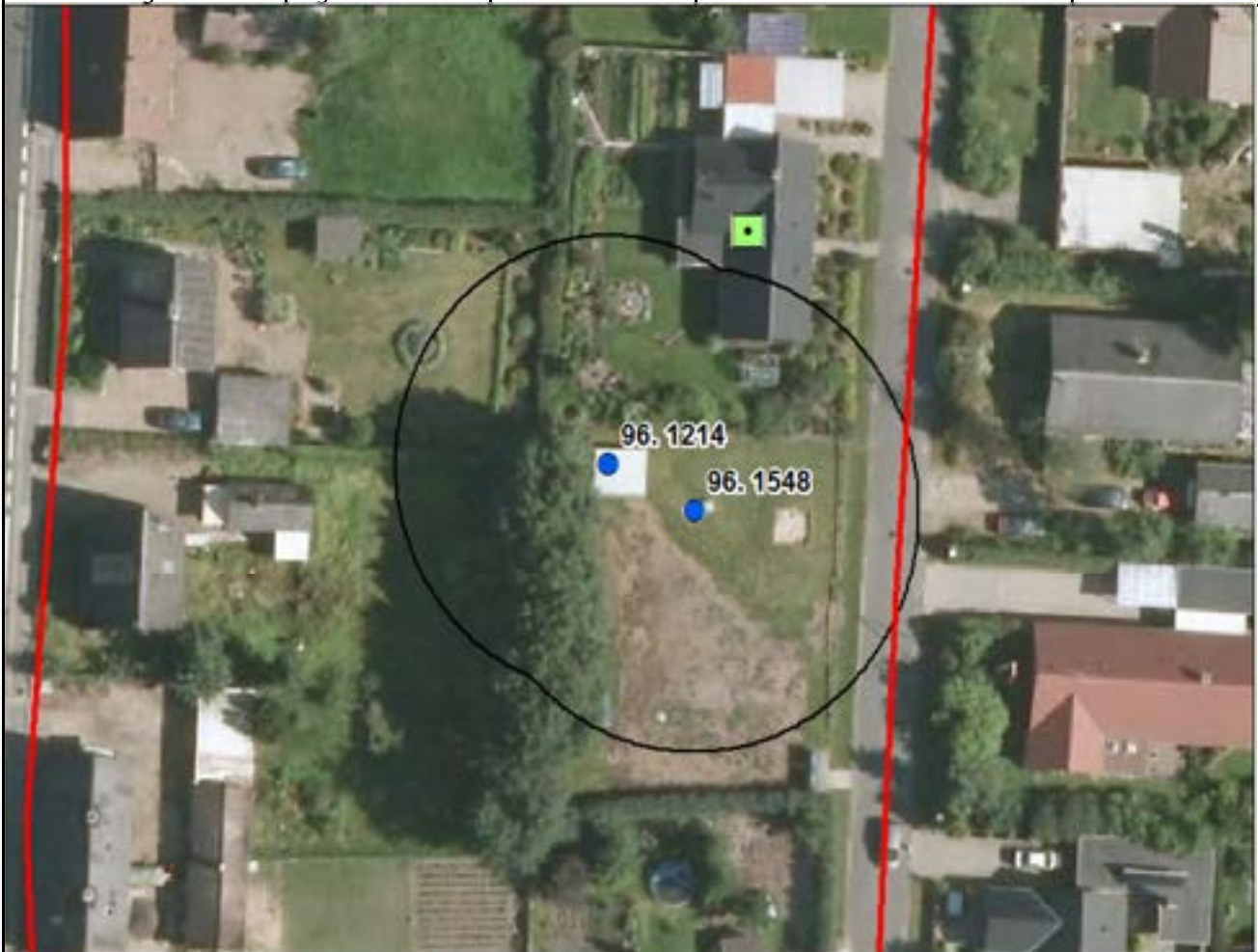
**Signatur**

 BNBO for vandværker i Silkeborg Kommune	 Beton - rørledning Før 1980	 Indenders
 Indvindingsboringer	 Efter 1980	

Bilag 2

Vandværk	Hjøllund Vandværk Syd			
AnlægsID	80407			
Boring				
DGU nr.	96. 2068 - 96. 2069			
Spildevandsledninger				
Type af spildevandsledning	PVC/PE/PEH ledninger ældre end 1980	Beton/mursten ol. ledninger nyere end 1980	Beton/mursten ol. ledninger ældre end 1980	Total
Spildevandsledning	0	0	60 m	60 m
Virksomheder				
Navn	Ingen			
Type	Ingen			
Bemærkning	Ingen			
V1 og V2 kortlagte grunde				
Navn	Ingen			
Type	Ingen			
Bemærkning	Ingen			

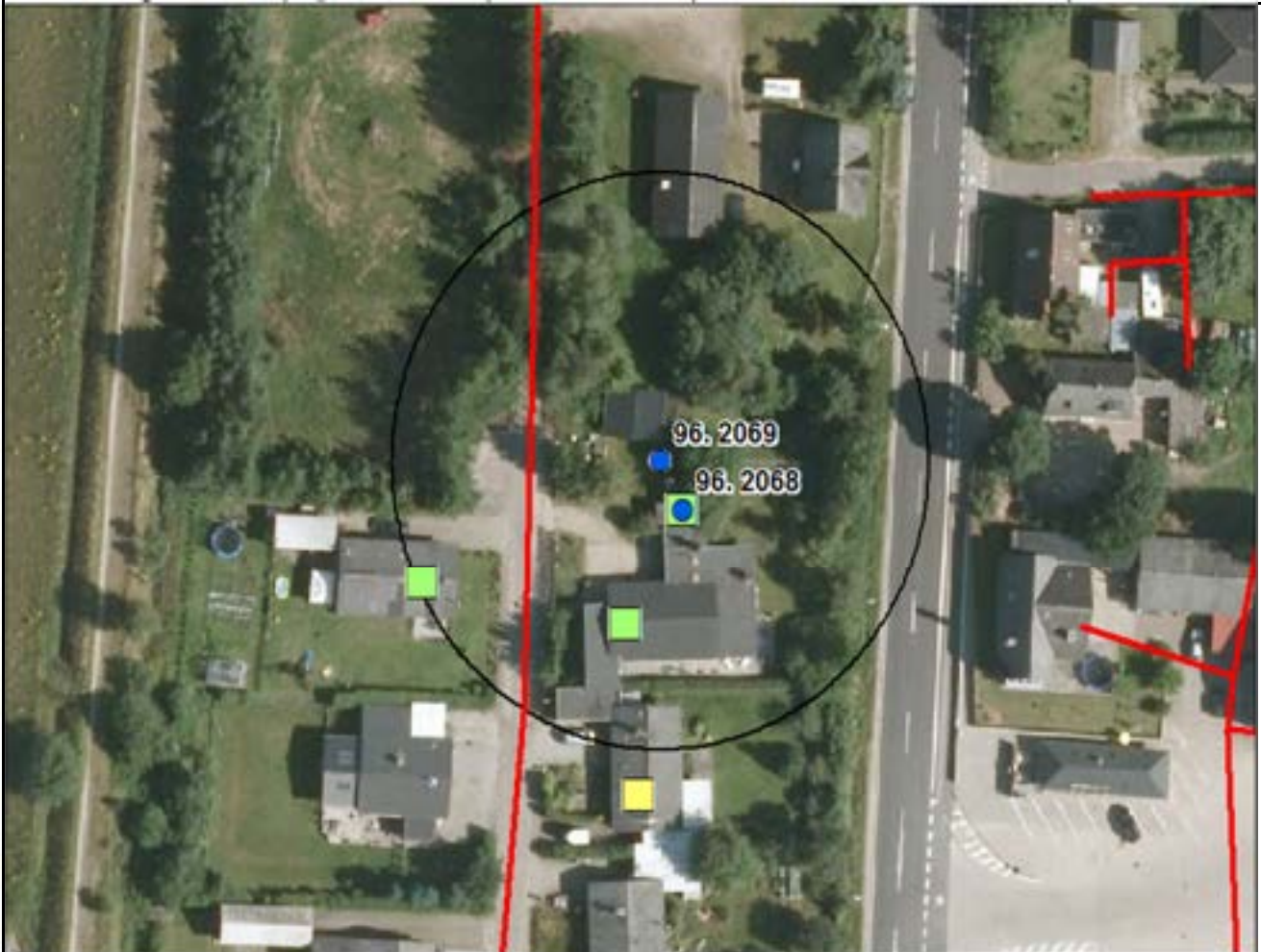

Signatur

 BNBO for vandværker i Silkeborg Kommune	 Beton - rørledning Før 1980	 Oiletank - Nedgravet
 Indvindingsboringer	 Efter 1980	 Oiletank - Udenders/overjordisk

Bilag 2

Vandværk	Hvinningdal Vandværk			
AnlægsID	79983			
Boring				
DGU nr.	87. 595 - 87. 596 - 87. 776 - 87. 910 - 87. 957 - 87. 1268			
Spildevandsledninger				
Type af spildevandsledning	PVC/PE/PEH ledninger ældre end 1980	Beton/mursten ol. ledninger nyere end 1980	Beton/mursten ol. ledninger ældre end 1980	Total
Meter ledning	195 m	0	0	195 m
Virksomheder				
Navn	Ingen			
Type	Ingen			
Spildevandsledning	Ingen			
V1 og V2 kortlagte grunde				
Navn	Ingen			
Type	Ingen			
Bemærkning	Ingen			

Signatur

- BNBO for vandværker i Silkeborg Kommune
- Indvindingsboringer
- ⋯ PVC - rørledning Før 1980
- ⋯ PVC - rørledning Efter 1980

Bilag 2

Vandværk	Katrinedal Vandværk			
AnlægsID	80416			
Boring				
DGU nr.	97. 1020			
Spildevandsledninger				
Type af spildevandsledning	PVC/PE/PEH ledninger ældre end 1980	Beton/mursten ol. ledninger nyere end 1980	Beton/mursten ol. ledninger ældre end 1980	Total
Spildevandsledning	0	0	0	0
Virksomheder				
Navn	Ingen			
Type	Ingen			
Bemærkning	Ingen			
V1 og V2 kortlagte grunde				
Navn	Ingen			
Type	Ingen			
Bemærkning	Ingen			

**Signatur**BNBO for vandværker i
Silkeborg Kommune

Indvindingsboringer

Bilag 2

Vandværk	Knudstrup Vandværk a.m.b.a.			
AnlægsID	61889			
Boring				
DGU nr.	76. 1594			
Spildevandsledninger				
Type af spildevandsledning	PVC/PE/PEH ledninger ældre end 1980	Beton/mursten ol. ledninger nyere end 1980	Beton/mursten ol. ledninger ældre end 1980	Total
Spildevandsledning	0	0	0	0
Virksomheder				
Navn	Ingen			
Type	Ingen			
Bemærkning	Ingen			
V1 og V2 kortlagte grunde				
Navn	Ingen			
Type	Ingen			
Bemærkning	Ingen			

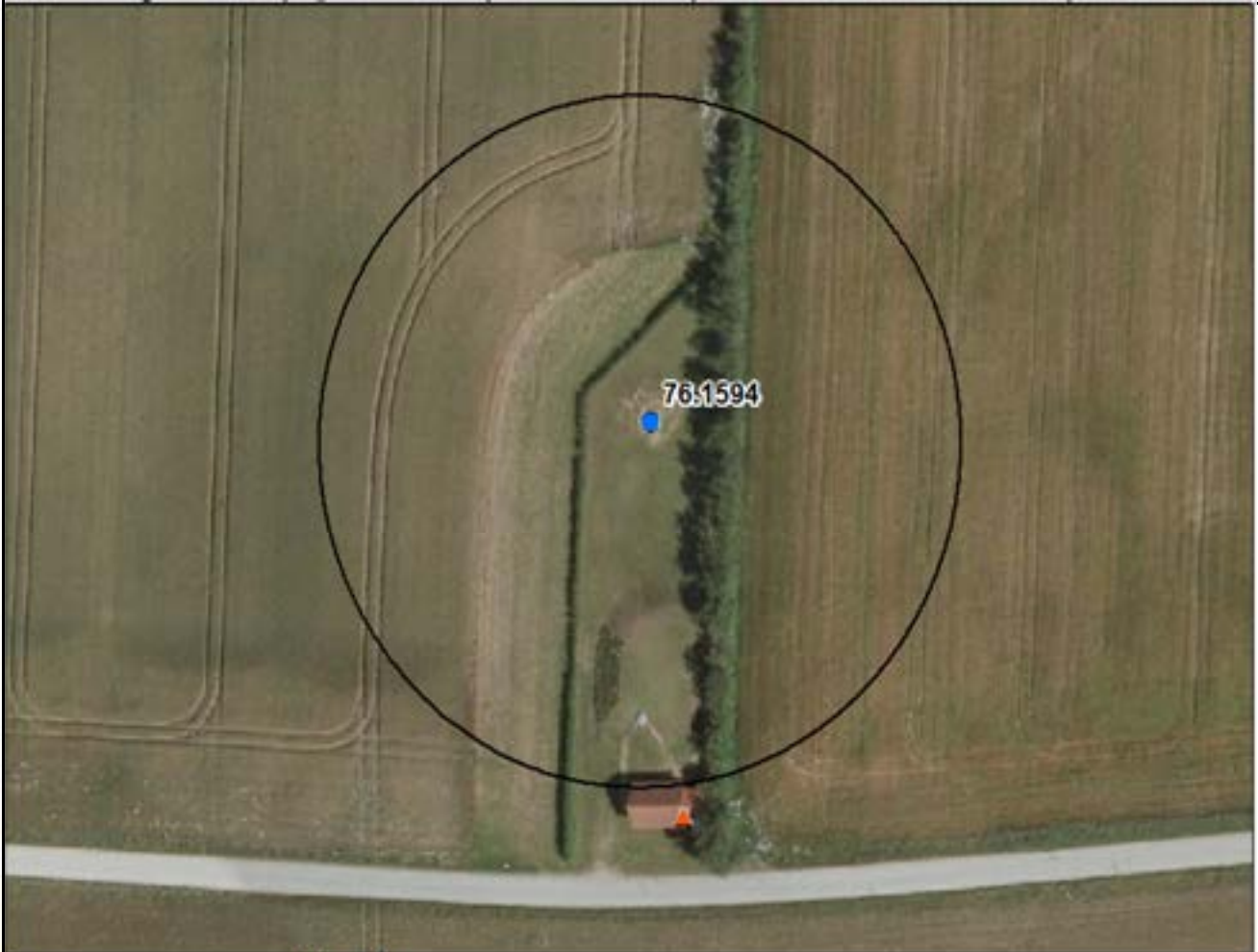
**Signatur**

 BNBO for vandværker i Silkeborg Kommune  Indvindingsboringer  Ingen udledning

Bilag 2

Vandværk	Kragelund Vandværk			
AnlægsID	80014			
Boring				
DGU nr.	86. 1518-2 - 86. 1671			
Spildevandsledninger				
Type af spildevandsledning	PVC/PE/PEH ledninger ældre end 1980	Beton/mursten ol. ledninger nyere end 1980	Beton/mursten ol. ledninger ældre end 1980	Total
Spildevandsledning	0	90 m	0	90 m
Virksomheder				
Navn	Lindy Jensen			
Type	Autoværksted			
Bemærkning	Ingen			
V1 og V2 kortlagte grunde				
Navn	Ingen			
Type	Ingen			
Bemærkning	Ingen			

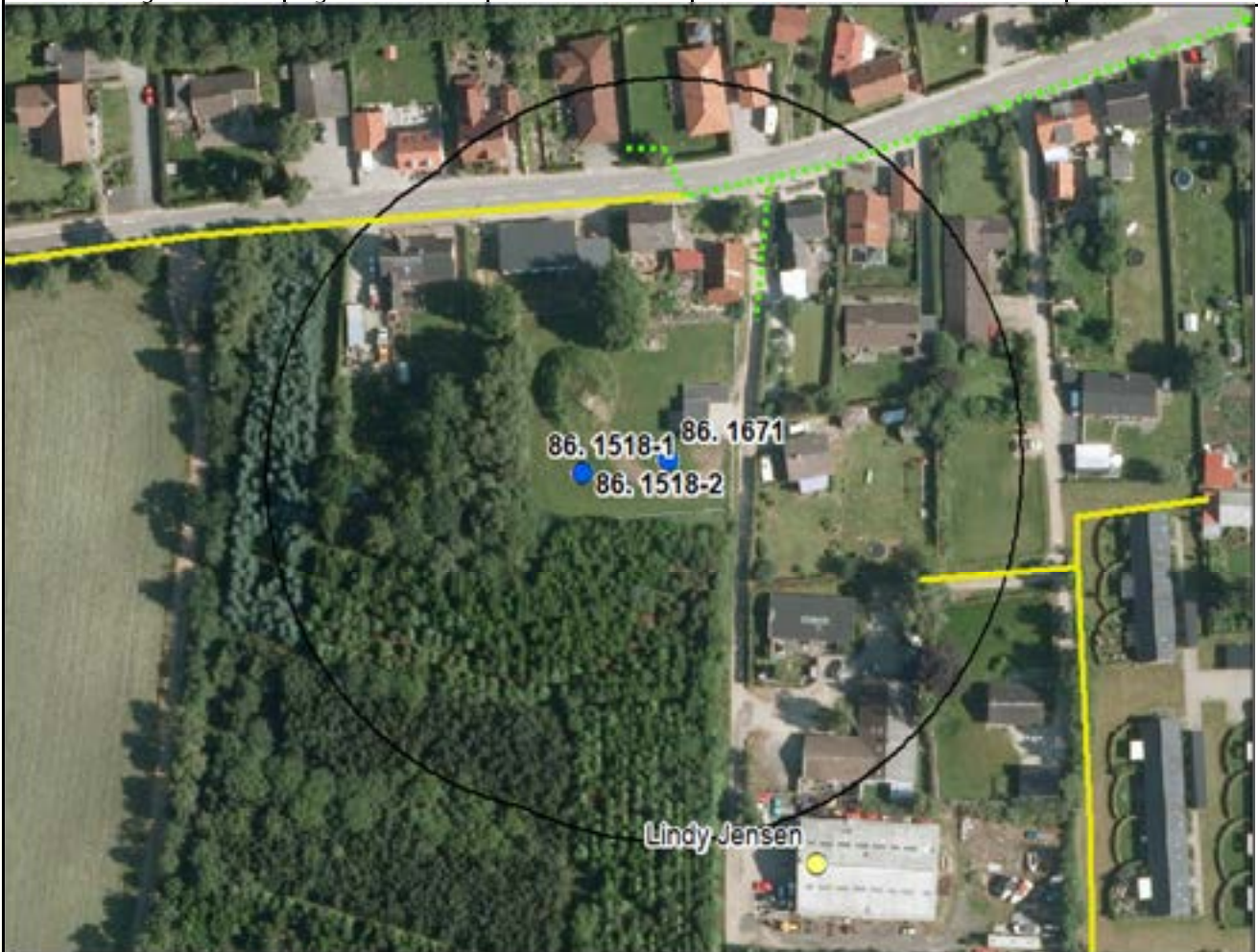

Signatur







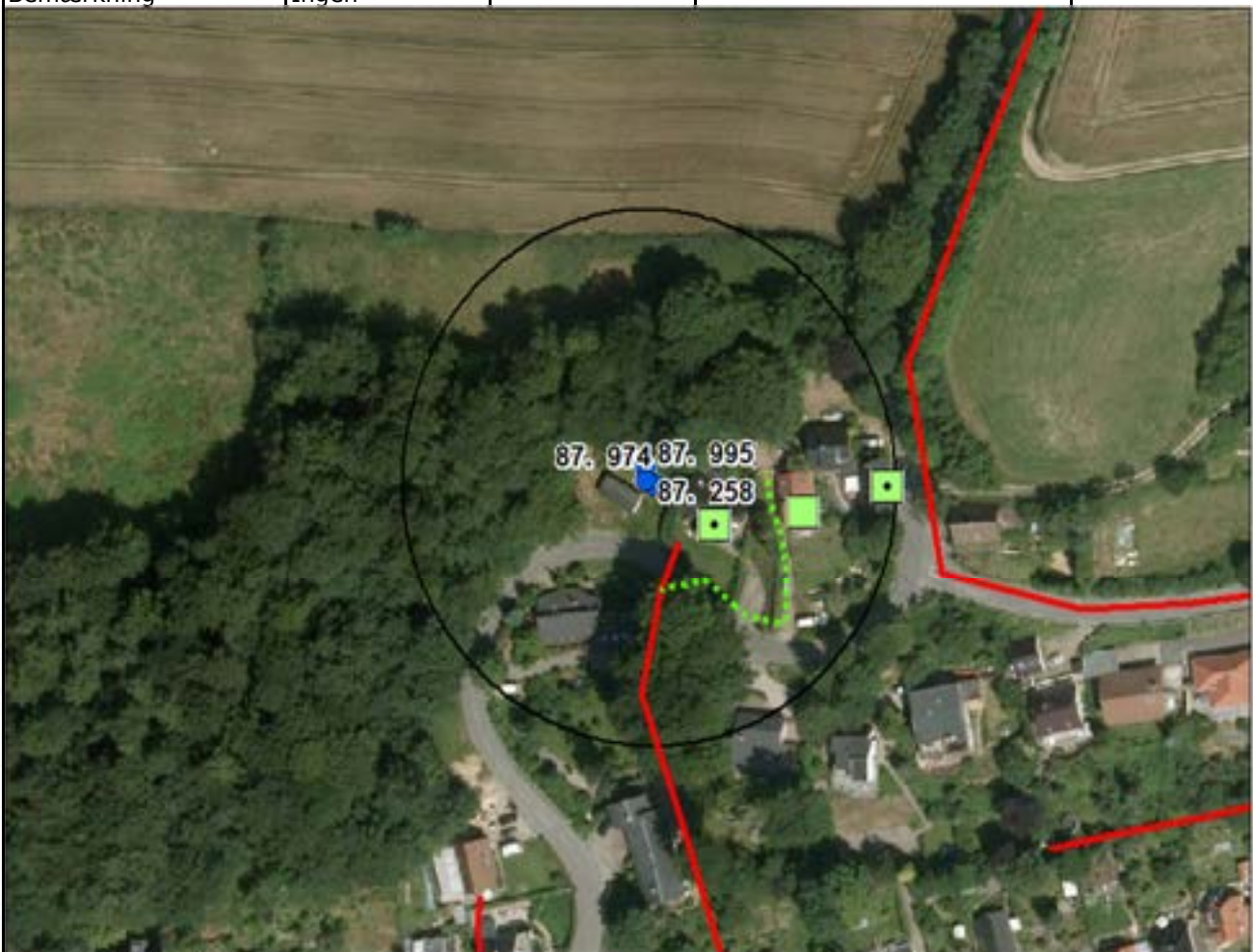

 BNBO for vandværker i Silkeborg Kommune	Beton - rørledning	PVC - rørledning	 Lindy Jensen Autoværksted
 Indvindingsboringer	 Før 1980	 Før 1980	
	 Efter 1980	 Efter 1980	

Bilag 2

Vandværk	Laven Vandværk			
AnlægsID	80019			
Boring				
DGU nr.	87. 258 - 87. 974 - 87. 995			
Spildevandsledninger				
Type af spildevandsledning	PVC/PE/PEH ledninger ældre end 1980	Beton/mursten ol. ledninger nyere end 1980	Beton/mursten ol. ledninger ældre end 1980	Total
Spildevandsledning	0	0	50 m	50 m
Virksomheder				
Navn	Ingen			
Type	Ingen			
Bemærkning	Ingen			
V1 og V2 kortlagte grunde				
Navn	Ingen			
Type	Ingen			
Bemærkning	Ingen			



Signatur

 BNBO for vandværker i Silkeborg Kommune	 Beton - rørledning Før 1980	 PVC - rørledning Før 1980	 Oiletank - Nedgravet
 Indvindingsboringer	 Efter 1980	 Efter 1980	 Oiletank - Udendørs/overjordisk
			 Oiletank - Indendørs

Bilag 2

Vandværk	Lemming Vandværk			
AnlægsID	79993			
Boring				
DGU nr.	77. 1382 - 77. 1414			
Spildevandsledninger				
Type af spildevandsledning	PVC/PE/PEH ledninger ældre end 1980	Beton/mursten ol. ledninger nyere end 1980	Beton/mursten ol. ledninger ældre end 1980	Total
Spildevandsledning	0	0	0	0
Virksomheder				
Navn	Ingen			
Type	Ingen			
Bemærkning	Ingen			
V1 og V2 kortlagte grunde				
Navn	Ingen			
Type	Ingen			
Bemærkning	Ingen			

**Signatur**ENBO for vandværker i
Silkeborg Kommune

Indvindingsboringer



Ingen udledning

Bilag 2

Vandværk	Linå Vandværk			
AnlægsID	80009			
Boring				
DGU nr.	87. 726-1 - 87. 726-2 - 87. 1095-1 - 87. 1095-2			
Spildevandsledninger				
Type af spildevandsledning	PVC/PE/PEH ledninger ældre end 1980	Beton/mursten ol. ledninger nyere end 1980	Beton/mursten ol. ledninger ældre end 1980	Total
Spildevandsledning	0	0	0	0
Virksomheder				
Navn	Ingen			
Type	Ingen			
Bemærkning	Ingen			
V1 og V2 kortlagte grunde				
Navn	Ingen			
Type	Ingen			
Bemærkning	Ingen			

**Signatur**BNBO for vandværker i
Silkeborg Kommune

Indvindingsboringer

Bilag 2

Vandværk	Marienlyst Vandværk			
AnlægsID	79996			
Boring				
DGU nr.	87. 1250			
Spildevandsledninger				
Type af spildevandsledning	PVC/PE/PEH ledninger ældre end 1980	Beton/mursten ol. ledninger nyere end 1980	Beton/mursten ol. ledninger ældre end 1980	Total
Spildevandsledning	0	0	0	0
Virksomheder				
Navn	Ingen			
Type	Ingen			
Bemærkning	Ingen			
V1 og V2 kortlagte grunde				
Navn	Ingen			
Type	Ingen			
Bemærkning	Ingen			

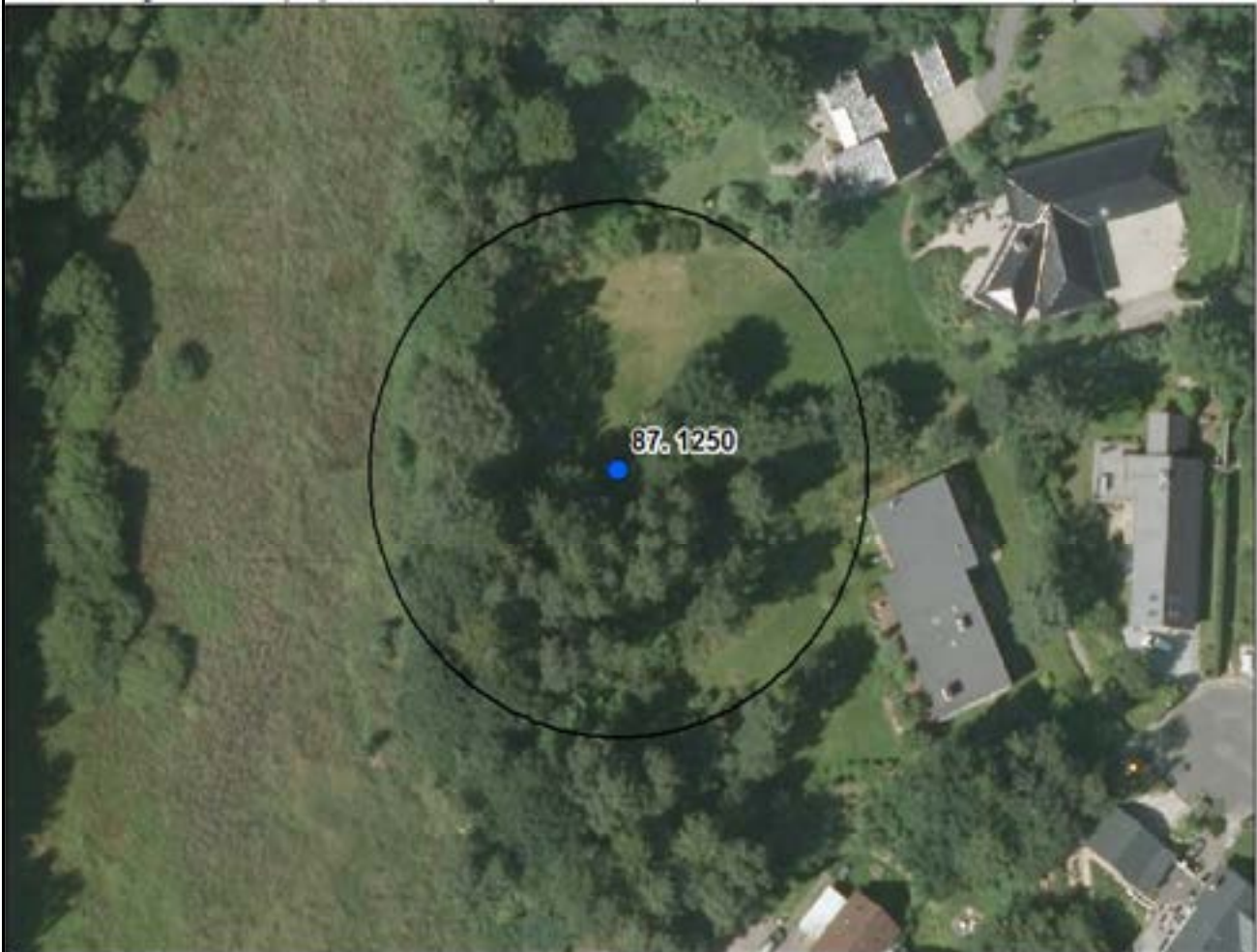
**Signatur**BNBO for vandværker i
Silkeborg Kommune

Indvindingsboringer

Bilag 2

Vandværk	Meklenborg Vandværk			
AnlægsID	78060			
Boring				
DGU nr.	88. 828 - 88. 1226			
Spildevandsledninger				
Type af spildevandsledning	PVC/PE/PEH ledninger ældre end 1980	Beton/mursten ol. ledninger nyere end 1980	Beton/mursten ol. ledninger ældre end 1980	Total
Spildevandsledning	0	0	0	0
Virksomheder				
Navn	Ingen			
Type	Ingen			
Bemærkning	Ingen			
V1 og V2 kortlagte grunde				
Navn	Ingen			
Type	Ingen			
Bemærkning	Ingen			

**Signatur**

 BNBO for vandværker i Silkeborg Kommune

 Indvindingsboringer

Bilag 2

Vandværk	Mollerup Vandværk			
AnlægsID	80013			
Boring				
DGU nr.	87. 802			
Spildevandsledninger				
Type af spildevandsledning	PVC/PE/PEH ledninger ældre end 1980	Beton/mursten ol. ledninger nyere end 1980	Beton/mursten ol. ledninger ældre end 1980	Total
Spildevandsledning	0	0	0	0
Virksomheder				
Navn	Ingen			
Type	Ingen			
Bemærkning	Ingen			
V1 og V2 kortlagte grunde				
Navn	Ingen			
Type	Ingen			
Bemærkning	Ingen			

**Signatur**BNBO for vandværker i
Silkeborg Kommune

Indvindingsboringer

Bilag 2

Vandværk	Mølstrup Vandværk			
AnlægsID	78061			
Boring				
DGU nr.	77. 849			
Spildevandsledninger				
Type af spildevandsledning	PVC/PE/PEH ledninger ældre end 1980	Beton/mursten ol. ledninger nyere end 1980	Beton/mursten ol. ledninger ældre end 1980	Total
Spildevandsledning	0	0	0	0
Virksomheder				
Navn	Ingen			
Type	Ingen			
Bemærkning	Ingen informationer om spildevandsledningsnettet i det pågældende område			
V1 og V2 kortlagte grunde				
Navn	Ingen			
Type	Ingen			
Bemærkning	Ingen			

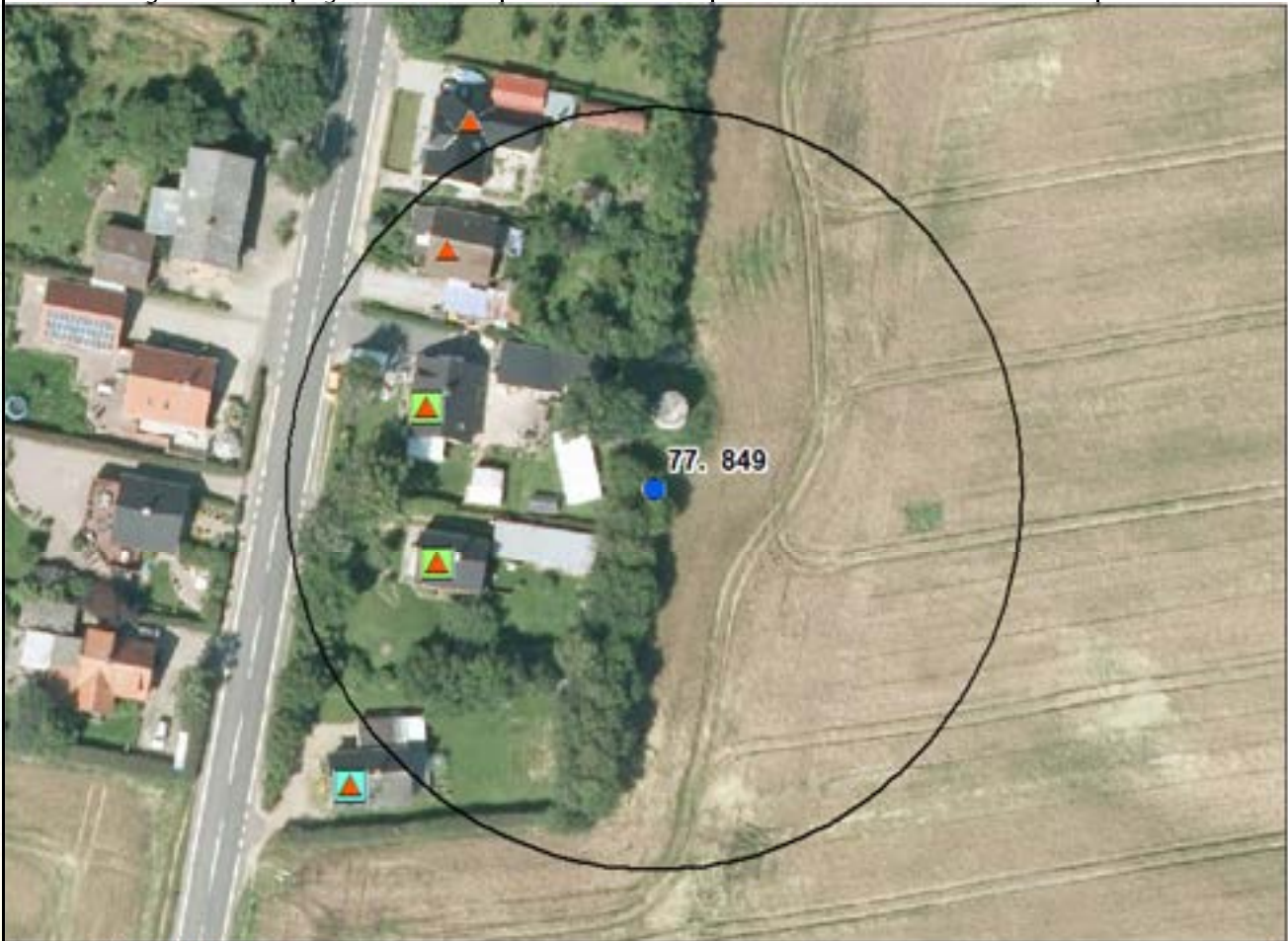
**Signatur**

 BNBO for vandværker i Silkeborg Kommune

 Indvindingsboringer

 Mekanisk rensning med privat udledn. dir. til vandløb, sø eller hav

 Jordvarme

 Olie tank - Udendørs/overjordisk

Bilag 2

Vandværk	Neder Hvam Vandværk Kildeplads 1			
AnlægsID	61754			
Boring				
DGU nr.	76. 1438			
Spildevandsledninger				
Type af spildevandsledning	PVC/PE/PEH ledninger ældre end 1980	Beton/mursten ol. ledninger nyere end 1980	Beton/mursten ol. ledninger ældre end 1980	Total
Spildevandsledning	0	0	0	0
Virksomheder				
Navn	Ingen			
Type	Ingen			
Bemærkning	Ingen			
V1 og V2 kortlagte grunde				
Navn	Ingen			
Type	Ingen			
Bemærkning	Ingen			

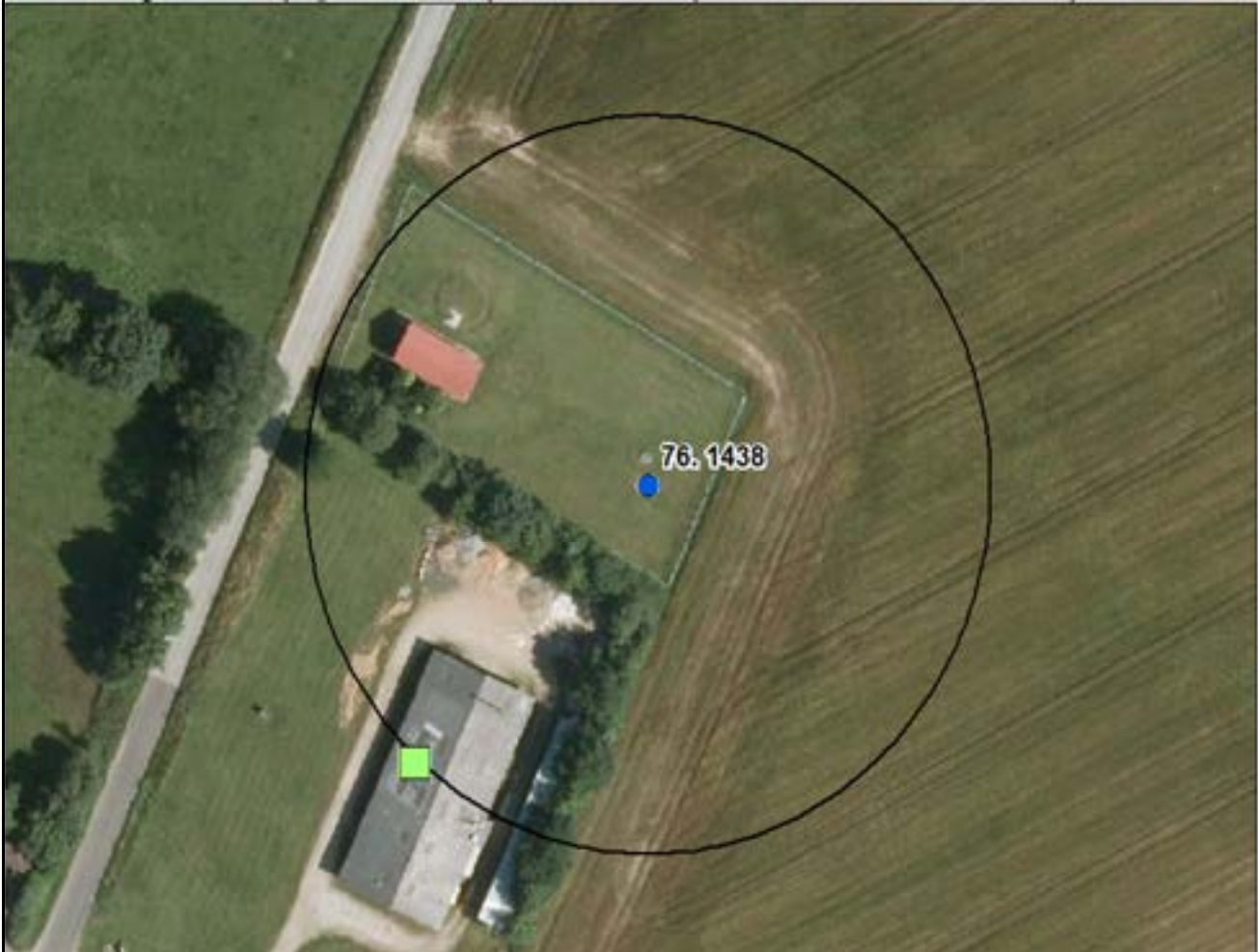
**Signatur**BNBO for vandværker i
Silkeborg Kommune

Indvindingsboringer



Olietank - Udenders/overjordisk

Bilag 2A

Vandværk	Neder Hvam Vandværk Kildeplads 2			
AnlægsID	61754			
Boring				
DGU nr.	76. 1712			
Spildevandsledninger				
Type af spildevandsledning	PVC/PE/PEH ledninger ældre end 1980	Beton/mursten ol. ledninger nyere end 1980	Beton/mursten ol. ledninger ældre end 1980	Total
Spildevandsledning	0	0	0	0
Virksomheder				
Navn	Ingen			
Type	Ingen			
Bemærkning	Ingen			
V1 og V2 kortlagte grunde				
Navn	Ingen			
Type	Ingen			
Bemærkning	Ingen			

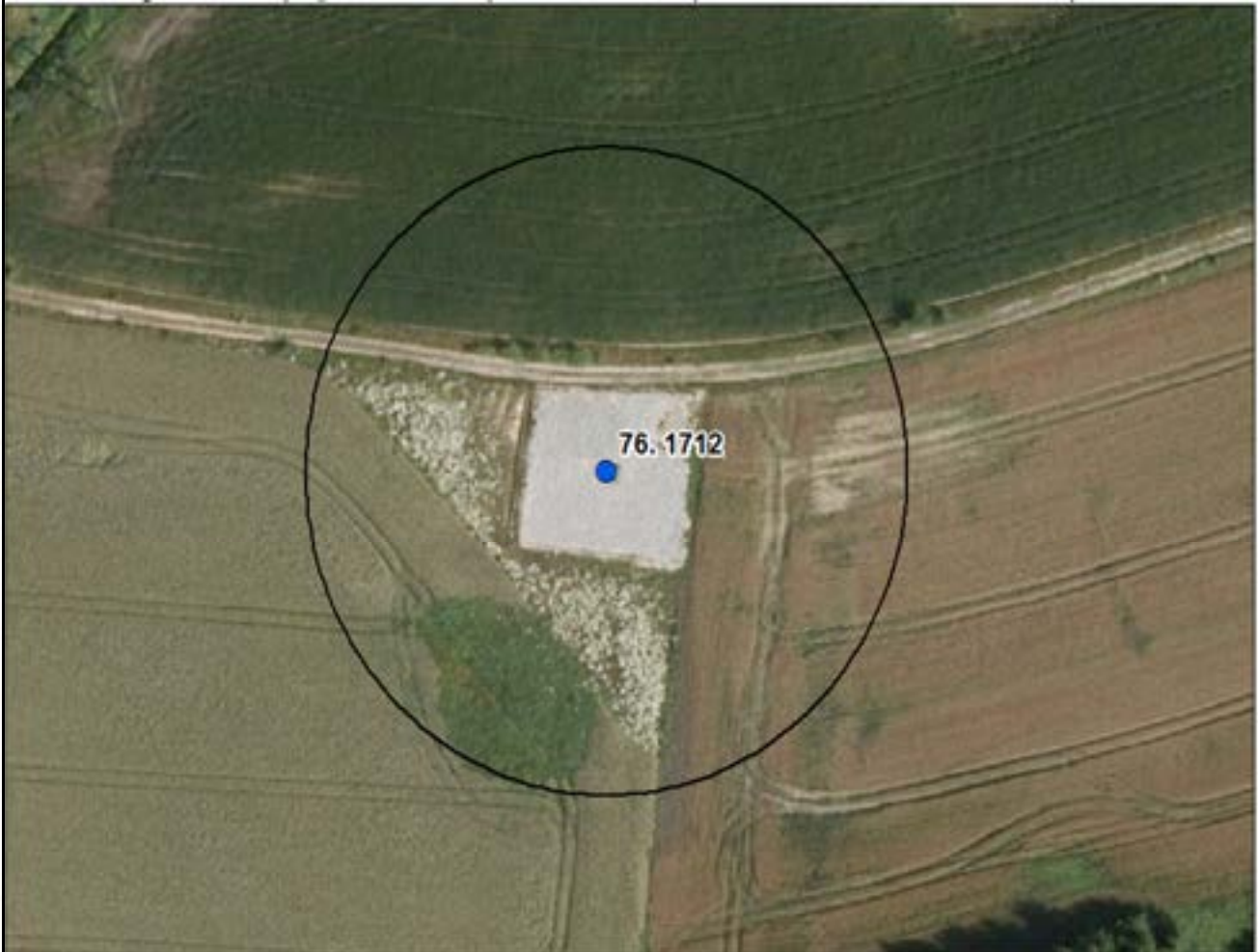
**Signatur**BNBO for vandværker i
Silkeborg Kommune

Indvindingsboringer

Bilag 2

Vandværk	Nørskovlund Ny Vandværk a.m.b.a.			
AnlægsID	61888			
Boring				
DGU nr.	77. 1211 - 77. 1278			
Spildevandsledninger				
Type af spildevandsledning	PVC/PE/PEH ledninger ældre end 1980	Beton/mursten ol. ledninger nyere end 1980	Beton/mursten ol. ledninger ældre end 1980	Total
Spildevandsledning	0	0	0	0
Virksomheder				
Navn	Ingen			
Type	Ingen			
Bemærkning	Ingen			
V1 og V2 kortlagte grunde				
Navn	Ingen			
Type	Ingen			
Bemærkning	Ingen			

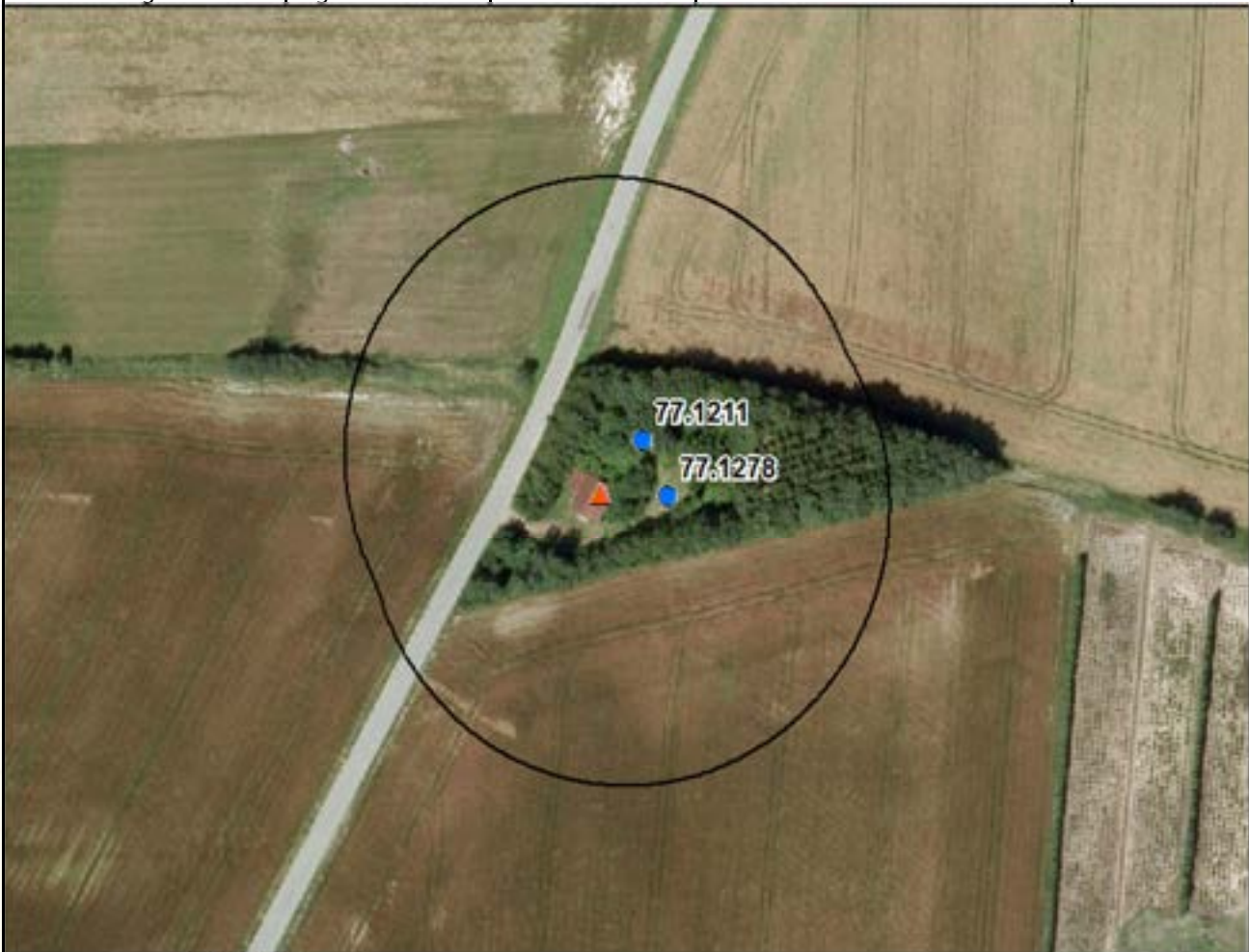
**Signatur**BNBO for vandværker i
Silkeborg Kommune

Indvindingsboringer

Mekanisk rensning med privat udledn.
dir. til vandløb, sø eller hav

Bilag 2

Vandværk	Pederstrup Vandværk			
AnlægsID	61825			
Boring				
DGU nr.	76. 1556			
Spildevandsledninger				
Type af spildevandsledning	PVC/PE/PEH ledninger ældre end 1980	Beton/mursten ol. ledninger nyere end 1980	Beton/mursten ol. ledninger ældre end 1980	Total
Spildevandsledning	0	0	0	0
Virksomheder				
Navn	Ingen			
Type	Ingen			
Bemærkning	Ingen			
V1 og V2 kortlagte grunde				
Navn	Ingen			
Type	Ingen			
Bemærkning	Ingen			

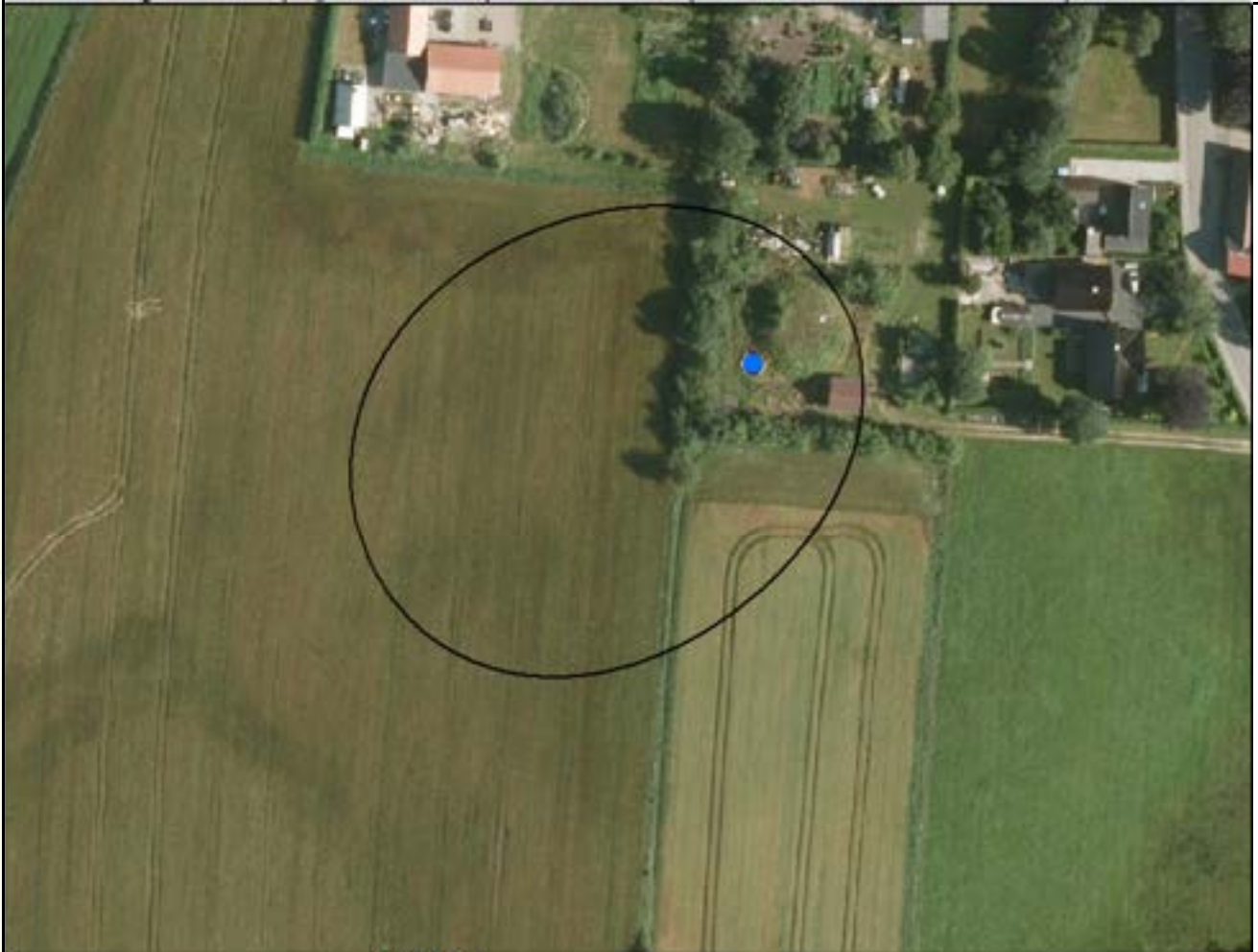
**Signatur**BNBO for vandværker i
Silkeborg Kommune

Indvindingsboringer

Bilag 2

Vandværk	Resenbro Vandværk Kildeplads 1			
AnlægsID	79994			
Boring				
DGU nr.	87. 56B - 87. 1094			
Spildevandsledninger				
Type af spildevandsledning	PVC/PE/PEH ledninger ældre end 1980	Beton/mursten ol. ledninger nyere end 1980	Beton/mursten ol. ledninger ældre end 1980	Total
Spildevandsledning	120 m	0	175 m	295 m
Virksomheder				
Navn	Ingen			
Type	Ingen			
Bemærkning	Ingen			
V1 og V2 kortlagte grunde				
Navn	Ingen			
Type	Ingen			
Bemærkning	Ingen			



Signatur

	BNBO for vandværker i Silkeborg Kommune		Beton - rørledning		PVC - rørledning
	Indvindingsboringer		Før 1980		Før 1980
			Efter 1980		Efter 1980

Bilag 2A

Vandværk	Resenbro Vandværk Kildeplads 2			
AnlægsID	79994			
Boring				
DGU nr.	87. 1286-1			
Spildevandsledninger				
Type af spildevandsledning	PVC/PE/PEH ledninger ældre end 1980	Beton/mursten ol. ledninger nyere end 1980	Beton/mursten ol. ledninger ældre end 1980	Total
Spildevandsledning	0	0	0	0
Virksomheder				
Navn	Ingen			
Type	Ingen			
Bemærkning	Ingen			
V1 og V2 kortlagte grunde				
Navn	Ingen			
Type	Ingen			
Bemærkning	Ingen			

**Signatur**BNBO for vandværker i
Silkeborg Kommune

Indvindingsboringer

Bilag 2

Vandværk	Roe Vandværk			
AnlægsID	61887			
Boring				
DGU nr.	77. 1165			
Spildevandsledninger				
Type af spildevandsledning	PVC/PE/PEH ledninger ældre end 1980	Beton/mursten ol. ledninger nyere end 1980	Beton/mursten ol. ledninger ældre end 1980	Total
Spildevandsledning	0	0	0	0
Virksomheder				
Navn	Ingen			
Type	Ingen			
Bemærkning	Ingen			
V1 og V2 kortlagte grunde				
Navn	Ingen			
Type	Ingen			
Bemærkning	Ingen			

**Signatur**BNBO for vandværker i
Sikeborg Kommune









Indvindingsboringer

Bilag 2

Vandværk	Salten By Vandværk			
AnlægsID	80421			
Boring				
DGU nr.	87. 901 - 87. 1377 - 87. 1459			
Spildevandsledninger				
Type af spildevandsledning	PVC/PE/PEH ledninger ældre end 1980	Beton/mursten ol. ledninger nyere end 1980	Beton/mursten ol. ledninger ældre end 1980	Total
Spildevandsledning	0	0	130 m	130 m
Virksomheder				
Navn	Ingen			
Type	Ingen			
Bemærkning	Ingen			
V1 og V2 kortlagte grunde				
Navn	Ingen			
Type	Ingen			
Bemærkning	Ingen			



Signatur

	BNBO for vandværker i Silkeborg Kommune		Beton - rørledning		PVC - rørledning
	Indvindingsboringer		Før 1980		Før 1980
			Efter 1980		Efter 1980

Bilag 2

Vandværk	Salten Skovvej Vandværk (Knudlund)			
AnlægsID	80404			
Boring				
DGU nr.	87. 938 - 87. 939 - 87. 1057			
Spildevandsledninger				
Type af spildevandsledning	PVC/PE/PEH ledninger ældre end 1980	Beton/mursten ol. ledninger nyere end 1980	Beton/mursten ol. ledninger ældre end 1980	Total
Spildevandsledning	5 m	0	660 m	665 m
Virksomheder				
Navn	Saint-Gobain Weber A/S			
Type	Mørtel, sten, grus ej indvinding			
Bemærkning	Ingen			
V1 og V2 kortlagte grunde				
Navn	749-00128			
Type	V1			
Bemærkning	Ingen oplysninger			



Signatur

BNBO for vandværker i Silkeborg Kommune	Beton - rørledning Før 1980	PVC - rørledning Før 1980	Indvindingsboringer
V1 kortlagte grunde	Efter 1980	Efter 1980	Saint-Gobain Weber A/S

Vandværk	Serup Vandværk Kildeplads 1			
AnlægsID	80011			
Boring				
DGU nr.	77. 1238			
Spildevandsledninger				
Type af spildevandsledning	PVC/PE/PEH ledninger ældre end 1980	Beton/mursten ol. ledninger nyere end 1980	Beton/mursten ol. ledninger ældre end 1980	Total
Spildevandsledning	0	0	0	0
Virksomheder				
Navn	Ingen			
Type	Ingen			
Bemærkning	Ingen			
V1 og V2 kortlagte grunde				
Navn	Ingen			
Type	Ingen			
Bemærkning	Ingen			



Signatur

- BNBO for vandværker i Silkeborg Kommune
- Indvindingsboringer
- Oiletank - Nedgravet

Bilag 2

Vandværk	Serup Vandværk Kildeplads 2			
AnlægsID	80011			
Boring				
DGU nr.	77. 1387			
Spildevandsledninger				
Type af spildevandsledning	PVC/PE/PEH ledninger ældre end 1980	Beton/mursten ol. ledninger nyere end 1980	Beton/mursten ol. ledninger ældre end 1980	Total
Spildevandsledning	0	0	0	0
Virksomheder				
Navn	Ingen			
Type	Ingen			
Bemærkning	Ingen			
V1 og V2 kortlagte grunde				
Navn	Ingen			
Type	Ingen			
Bemærkning	Ingen			

**Signatur**BNBO for vandværker i
Silkeborg Kommune





Indvindingsboringer

Bilag 2

Vandværk	Sjørslev-Demstrup Vandværk			
AnlægsID	61890			
Boring				
DGU nr.	76. 1643 - 76. 1647			
Spildevandsledninger				
Type af spildevandsledning	PVC/PE/PEH ledninger ældre end 1980	Beton/mursten ol. ledninger nyere end 1980	Beton/mursten ol. ledninger ældre end 1980	Total
Spildevandsledning	0	205 m	0	205 m
Virksomheder				
Navn	Ingen			
Type	Ingen			
Bemærkning	Ingen			
V1 og V2 kortlagte grunde				
Navn	Ingen			
Type	Ingen			
Bemærkning	Ingen			





Signatur

 BNBO for vandværker i Silkeborg Kommune	Beton - rørledning	 Indvindingsboringer
	 Før 1980	 Ingen udledning
	 Efter 1980	

Bilag 2

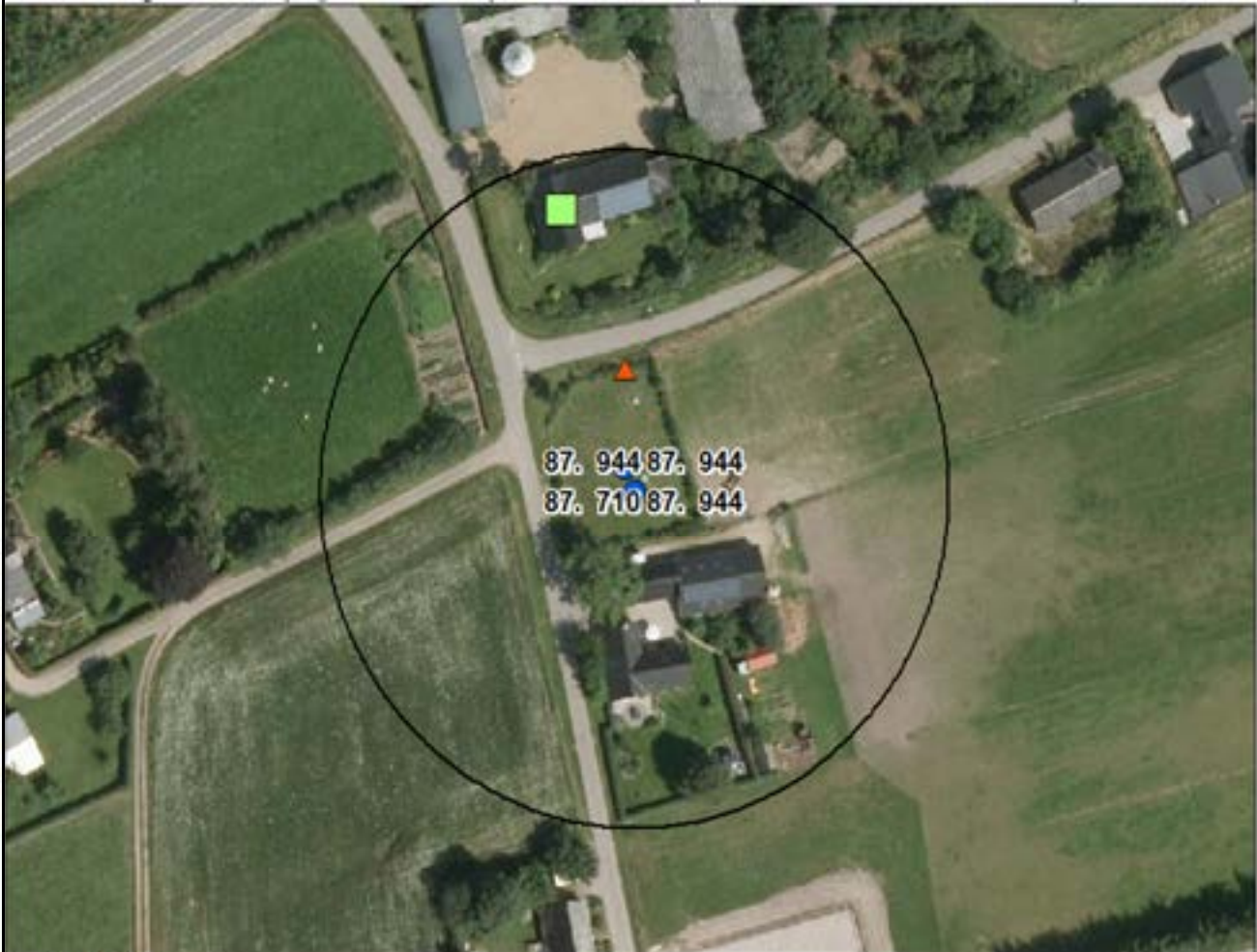
Vandværk	Skannerup Vandværk			
AnlægsID	78064			
Boring				
DGU nr.	87. 710 - 87. 944			
Spildevandsledninger				
Type af spildevandsledning	PVC/PE/PEH ledninger ældre end 1980	Beton/mursten ol. ledninger nyere end 1980	Beton/mursten ol. ledninger ældre end 1980	Total
Spildevandsledning	0	0	0	0
Virksomheder				
Navn	Ingen			
Type	Ingen			
Bemærkning	Ingen			
V1 og V2 kortlagte grunde				
Navn	Ingen			
Type	Ingen			
Bemærkning	Ingen			

**Signatur**

-  BNBO for vandværker i Silkeborg Kommune  Ingen udledning  Aje, ensilagesaft, mælkerumsvand eller møddingvand  Indvindingsboringer

Bilag 2

Vandværk	Skorup Vandværk I/S			
AnlægsID	78065			
Boring				
DGU nr.	77. 800 - 77. 1208			
Spildevandsledninger				
Type af spildevandsledning	PVC/PE/PEH ledninger ældre end 1980	Beton/mursten ol. ledninger nyere end 1980	Beton/mursten ol. ledninger ældre end 1980	Total
Spildevandsledning	0	0	0	0
Virksomheder				
Navn	Ingen			
Type	Ingen			
Bemærkning	Ingen			
V1 og V2 kortlagte grunde				
Navn	Ingen			
Type	Ingen			
Bemærkning	Ingen			



Signatur

	BNBO for vandværker i Silkeborg Kommune		PVC - rørledning Før 1980		Olietank - Indendørs
	Indvindingsboringer		Efter 1980		Olietank - Udendørs/overjordisk

Bilag 2

Vandværk	Sorring By Vandværk			
AnlægsID	78066			
Boring				
DGU nr.	88. 1076 - 88. 1215			
Spildevandsledninger				
Type af spildevandsledning	PVC/PE/PEH ledninger ældre end 1980	Beton/mursten ol. ledninger nyere end 1980	Beton/mursten ol. ledninger ældre end 1980	Total
Spildevandsledning	0	0	0	0
Virksomheder				
Navn	Ingen			
Type	Ingen			
Bemærkning	Ingen			
V1 og V2 kortlagte grunde				
Navn	Ingen			
Type	Ingen			
Bemærkning	Ingen			

**Signatur**BNBO for vandværker i
Silkeborg Kommune











Indvindingsboringer

Bilag 2

Vandværk	Svejbæk Vandværk			
AnlægsID	80000			
Boring				
DGU nr.	87. 789 - 87. 790			
Spildevandsledninger				
Type af spildevandsledning	PVC/PE/PEH ledninger ældre end 1980	Beton/mursten ol. ledninger nyere end 1980	Beton/mursten ol. ledninger ældre end 1980	Total
Spildevandsledning	20 m	0	400 m	420 m
Virksomheder				
Navn	Ingen			
Type	Ingen			
Bemærkning	Ingen			
V1 og V2 kortlagte grunde				
Navn	Ingen			
Type	Ingen			
Bemærkning	Ingen			



Signatur

 BNBO for vandværker i Silkeborg Kommune	 Beton - rørledning	 PVC - rørledning	 Olietank - Nedgravet
 Indvindingsboringer	 Efter 1980	 Før 1980	 Olietank - Indendørs
		 Efter 1980	 Olietank - Udendørs/overjordisk

Bilag 2

Vandværk	Teglårdsparkens Vandværk I/S			
AnlægsID	78069			
Boring				
DGU nr.	77. 743 - 77. 1185 - 77. 1384			
Spildevandsledninger				
Type af spildevandsledning	PVC/PE/PEH ledninger ældre end 1980	Beton/mursten ol. ledninger nyere end 1980	Beton/mursten ol. ledninger ældre end 1980	Total
Spildevandsledning	0	25 m	0	25 m
Virksomheder				
Navn	Ingen			
Type	Ingen			
Bemærkning	Ingen			
V1 og V2 kortlagte grunde				
Navn	Ingen			
Type	Ingen			
Bemærkning	Ingen			



Signatur

- BNBO for vandværker i Silkeborg Kommune
- Indvindingsboringer
- Beton - rørledning Før 1980
- Efter 1980

Bilag 2

Vandværk	Them Vandværk Smedebakken Kildeplads 1			
AnlægsID	80419			
Boring				
DGU nr.	87. 1344			
Spildevandsledninger				
Type af spildevandsledning	PVC/PE/PEH ledninger ældre end 1980	Beton/mursten ol. ledninger nyere end 1980	Beton/mursten ol. ledninger ældre end 1980	Total
Spildevandsledning	0	0	0	0
Virksomheder				
Navn	Ingen			
Type	Ingen			
Bemærkning	Ingen			
V1 og V2 kortlagte grunde				
Navn	Ingen			
Type	Ingen			
Bemærkning	Ingen			

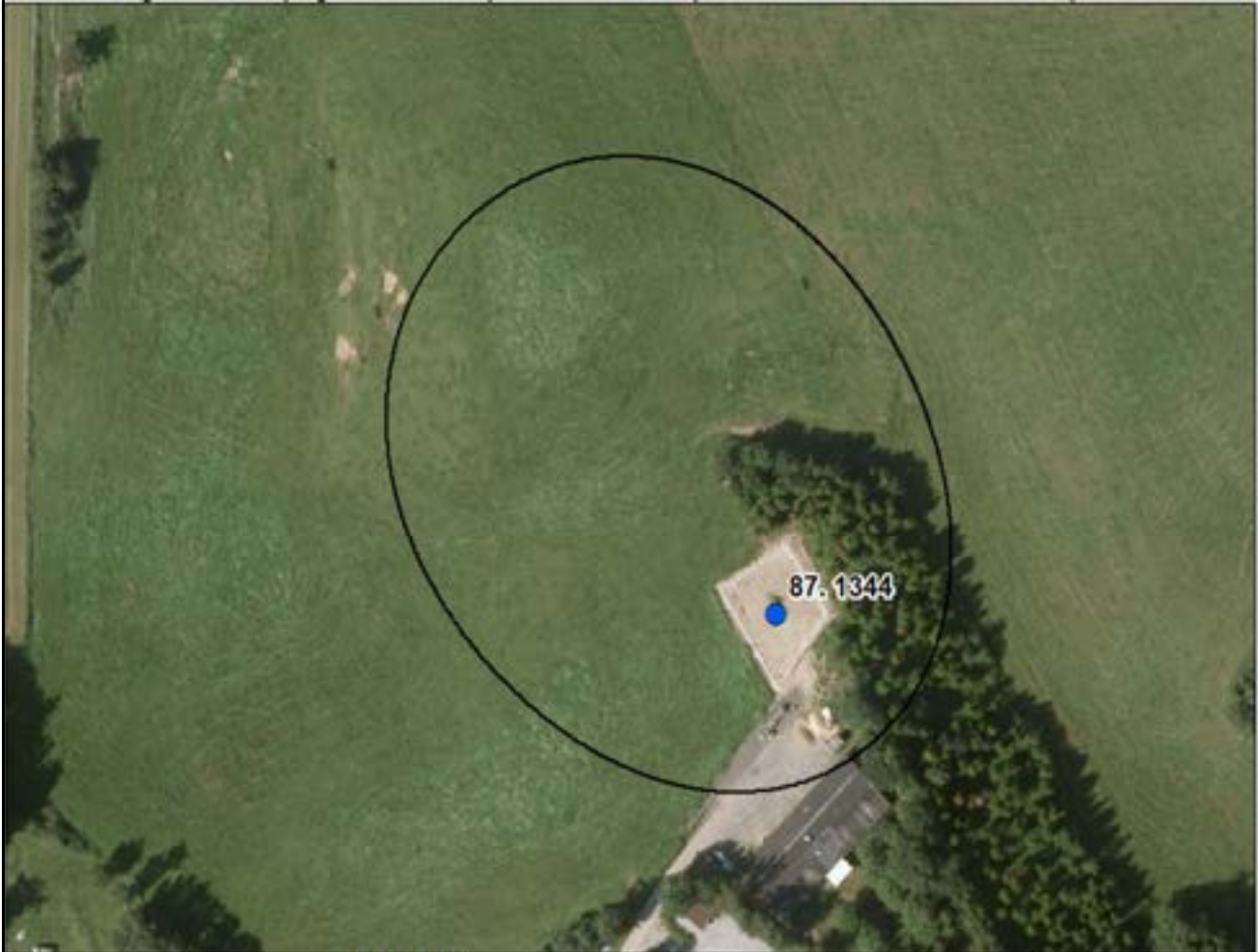
**Signatur**BNBO for vandværker i
Silkeborg Kommune

Indvindingsboringer

Bilag 2A

Vandværk	Them Vandværk Smedebakken kildeplads 2			
AnlægsID	80419			
Boring				
DGU nr.	87. 792 - 87. 793 - 87. 1028			
Spildevandsledninger				
Type af spildevandsledning	PVC/PE/PEH ledninger ældre end 1980	Beton/mursten ol. ledninger nyere end 1980	Beton/mursten ol. ledninger ældre end 1980	Total
Spildevandsledning	35 m	0	315 m	350 m
Virksomheder				
Navn	A. Winther A/S			
Type	Maskinfabrik			
Bemærkning	Ingen			
V1 og V2 kortlagte grunde				
Navn	749-00060			
Type	V1			
Bemærkning	Ingen informationer			



Signatur









BNBO for vandværker i Silkeborg Kommune	Beton - rørledning	PVC - rørledning	A. Winther A/S
V1 kortlagte grunde	Før 1980	Før 1980	Indvindingsboringer
	Efter 1980	Efter 1980	

Bilag 2

Vandværk	Them Vandværk Toftbjerg			
AnlægsID	80420			
Boring				
DGU nr.	87. 1048 - 87. 1442-1			
Spildevandsledninger				
Type af spildevandsledning	PVC/PE/PEH ledninger ældre end 1980	Beton/mursten ol. ledninger nyere end 1980	Beton/mursten ol. ledninger ældre end 1980	Total
Spildevandsledning	50 m	230 m	0	280 m
Virksomheder				
Navn	Ingen			
Type	Ingen			
Bemærkning	Ingen			
V1 og V2 kortlagte grunde				
Navn	Ingen			
Type	Ingen			
Bemærkning	Ingen			



Signatur

 BNBO for vandværker i Silkeborg Kommune	 Beton - rørledning	 PVC - rørledning	 Indvindingsboringer
	 Før 1980	 Før 1980	
	 Efter 1980	 Efter 1980	

Bilag 2

Vandværk	Thorning Vandværk I/S Kildeplads 1			
AnlægsID	61808			
Boring				
DGU nr.	76. 2002			
Spildevandsledninger				
Type af spildevandsledning	PVC/PE/PEH ledninger ældre end 1980	Beton/mursten ol. ledninger nyere end 1980	Beton/mursten ol. ledninger ældre end 1980	Total
Spildevandsledning	0	0	0	0
Virksomheder				
Navn	Ingen			
Type	Ingen			
Bemærkning	Ingen			
V1 og V2 kortlagte grunde				
Navn	Ingen			
Type	Ingen			
Bemærkning	Ingen			



Signatur

-
-
-

BNBO for vandværker i Silkeborg Kommune

PVC - rørledning

Olietank - Nedgravet

Indvindingsboringer

Før 1980

Efter 1980

Bilag 2A

Vandværk	Throning Vandværk I/S Kildeplads 2			
AnlægsID	61808			
Boring				
DGU nr.	76. 1771			
Spildevandsledninger				
Type af spildevandsledning	PVC/PE/PEH ledninger ældre end 1980	Beton/mursten ol. ledninger nyere end 1980	Beton/mursten ol. ledninger ældre end 1980	Total
Spildevandsledning	0	0	0	0
Virksomheder				
Navn	Ingen			
Type	Ingen			
Bemærkning	Ingen			
V1 og V2 kortlagte grunde				
Navn	771-00127			
Type	V1			
Bemærkning	Ingen oplysninger			



Signatur

- BNBO for vandværker i Silkeborg Kommune
- V1 kortlagte grunde
- PVC - rørledning
- Før 1980
- Efter 1980
- Oiletank - Nedgravet
- Indvindingsboringer

Bilag 2

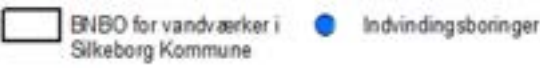

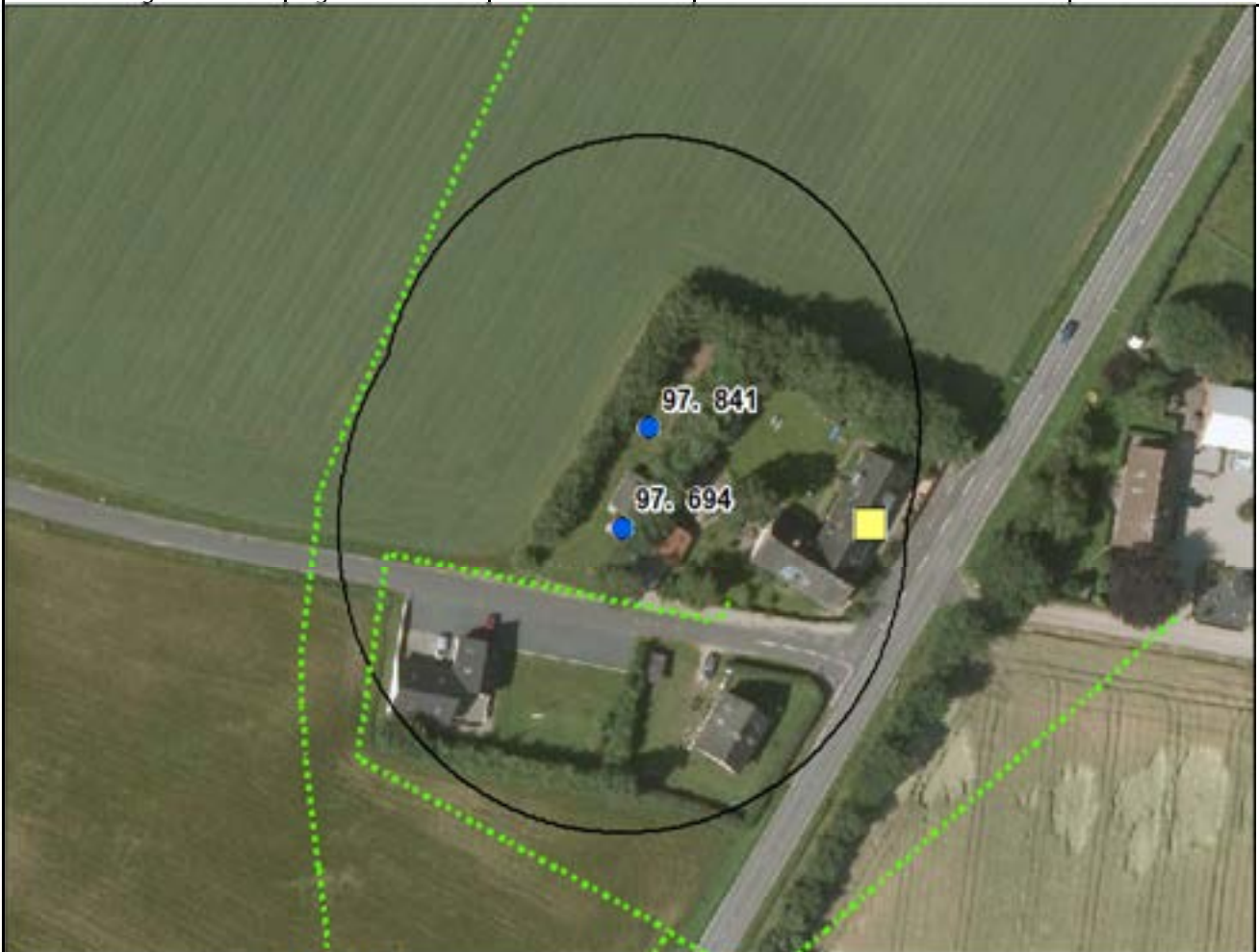

Vandværk	Toustrup By Vandværk			
AnlægsID	78071			
Boring				
DGU nr.	88. 1126			
Spildevandsledninger				
Type af spildevandsledning	PVC/PE/PEH ledninger ældre end 1980	Beton/mursten ol. ledninger nyere end 1980	Beton/mursten ol. ledninger ældre end 1980	Total
Spildevandsledning	0	0	0	0
Virksomheder				
Navn	Ingen			
Type	Ingen			
Bemærkning	Ingen informationer om spildevandsledningsnettet i det pågældende område			
V1 og V2 kortlagte grunde				
Navn	Ingen			
Type	Ingen			
Bemærkning	Ingen			
				
Signatur				
				

Bilag 2

Vandværk	Tømmerby Vandværk			
AnlægsID	80418			
Boring				
DGU nr.	97. 694 - 97. 841			
Spildevandsledninger				
Type af spildevandsledning	PVC/PE/PEH ledninger ældre end 1980	Beton/mursten ol. ledninger nyere end 1980	Beton/mursten ol. ledninger ældre end 1980	Total
Spildevandsledning	0	0	0	0
Virksomheder				
Navn	Ingen			
Type	Ingen			
Bemærkning	Ingen			
V1 og V2 kortlagte grunde				
Navn	Ingen			
Type	Ingen			
Bemærkning	Ingen			



Signatur

	BNBO for vandværker i Silkeborg Kommune		PVC - rørledning Før 1980		Olietank - Nedgravet
	Indvindingsboringer		Efter 1980		

Bilag 2

Vandværk	Vinderslev Vandværk			
AnlægsID	61809			
Boring				
DGU nr.	76. 1477 - 76. 1646			
Spildevandsledninger				
Type af spildevandsledning	PVC/PE/PEH ledninger ældre end 1980	Beton/mursten ol. ledninger nyere end 1980	Beton/mursten ol. ledninger ældre end 1980	Total
Spildevandsledning	45 m	0	0	45 m
Virksomheder				
Navn	Ingen			
Type	Ingen			
Bemærkning	Ingen			
V1 og V2 kortlagte grunde				
Navn	Ingen			
Type	Ingen			
Bemærkning	Ingen			

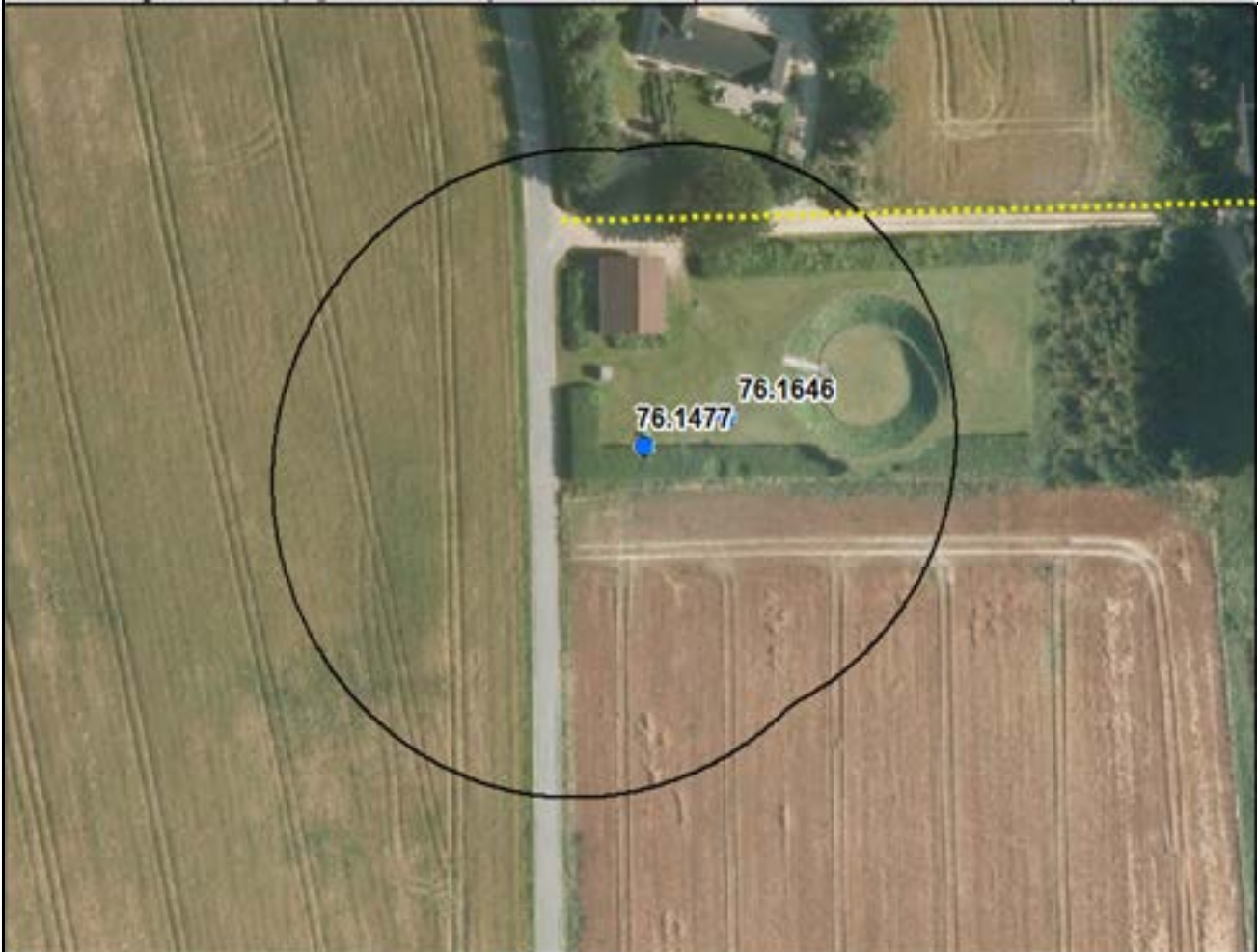

Signatur

- BNBO for vandværker i Silkeborg Kommune
 - Indvindingsboringer
 - - - - - Før 1980
 - - - - - Efter 1980
- PVC - rørledning**

Bilag 2

Vandværk	Vinding Vandværk			
AnlægsID	80415			
Boring				
DGU nr.	97. 473 - 97. 474			
Spildevandsledninger				
Type af spildevandsledning	PVC/PE/PEH ledninger ældre end 1980	Beton/mursten ol. ledninger nyere end 1980	Beton/mursten ol. ledninger ældre end 1980	Total
Spildevandsledning	0	0	20 m	20 m
Virksomheder				
Navn	Ingen			
Type	Ingen			
Bemærkning	Ingen			
V1 og V2 kortlagte grunde				
Navn	Ingen			
Type	Ingen			
Bemærkning	Ingen			



Signatur

BNBO for vandværker i Silkeborg Kommune	Før 1980	Efter 1980	Oiletank - Nedgravet
Indvindingsboringer	Efter 1980	Efter 1980	Oiletank - Udendørs/overjordisk
Ingen udledning			Oiletank - Indendørs

Bilag 2

Vandværk	Virklund Højbo Vandværk			
AnlægsID	79997			
Boring				
DGU nr.	87. 285 - 87. 844 - 87. 1008			
Spildevandsledninger				
Type af spildevandsledning	PVC/PE/PEH ledninger ældre end 1980	Beton/mursten ol. ledninger nyere end 1980	Beton/mursten ol. ledninger ældre end 1980	Total
Spildevandsledning	40 m	120 m	220 m	380 m
Virksomheder				
Navn	Ingen			
Type	Ingen			
Bemærkning	Ingen			
V1 og V2 kortlagte grunde				
Navn	Ingen			
Type	Ingen			
Bemærkning	Ingen			



Signatur

BNBO for vandværker i Silkeborg Kommune	Beton - rørledning Før 1980	PVC - rørledning Før 1980	Oiletank - Nedgravet
Indvindingsboringer	Efter 1980	Før 1980	Efter 1980

Bilag 2

--

Bilag 2

Vandværk	Virklung Voldbygårde Vandværk			
AnlægsID	79998			
Boring				
DGU nr.	87. 816 - 87. 1154			
Spildevandsledninger				
Type af spildevandsledning	PVC/PE/PEH ledninger ældre end 1980	Beton/mursten ol. ledninger nyere end 1980	Beton/mursten ol. ledninger ældre end 1980	Total
Spildevandsledning	0	5 m	5 m	10 m
Virksomheder				
Navn	Ingen			
Type	Ingen			
Bemærkning	Ingen			
V1 og V2 kortlagte grunde				
Navn	Ingen			
Type	Ingen			
Bemærkning	Ingen			

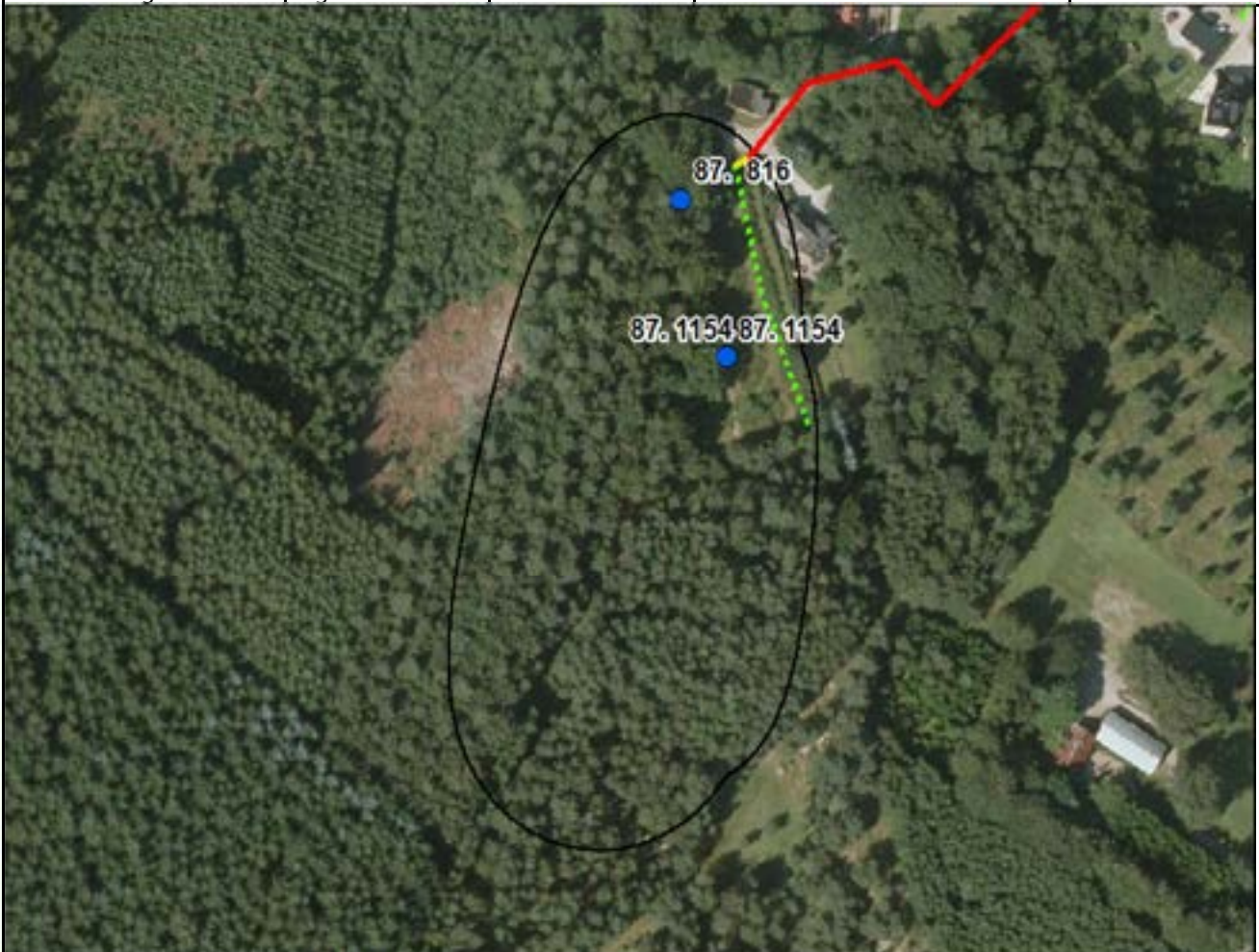

Signatur

	BNBO for vandværker i Silkeborg Kommune		Beton - rørledning		PVC - rørledning
	Indvindingsboringer		Før 1980		Før 1980
			Efter 1980		Efter 1980

Bilag 2

Vandværk	Voel By Vandværk Kildeplads 1			
AnlægsID	78074			
Boring				
DGU nr.	87. 1272			
Spildevandsledninger				
Type af spildevandsledning	PVC/PE/PEH ledninger ældre end 1980	Beton/mursten ol. ledninger nyere end 1980	Beton/mursten ol. ledninger ældre end 1980	Total
Spildevandsledning	0	0	0	0
Virksomheder				
Navn	Ingen			
Type	Ingen			
Bemærkning	Ingen			
V1 og V2 kortlagte grunde				
Navn	Ingen			
Type	Ingen			
Bemærkning	Ingen			

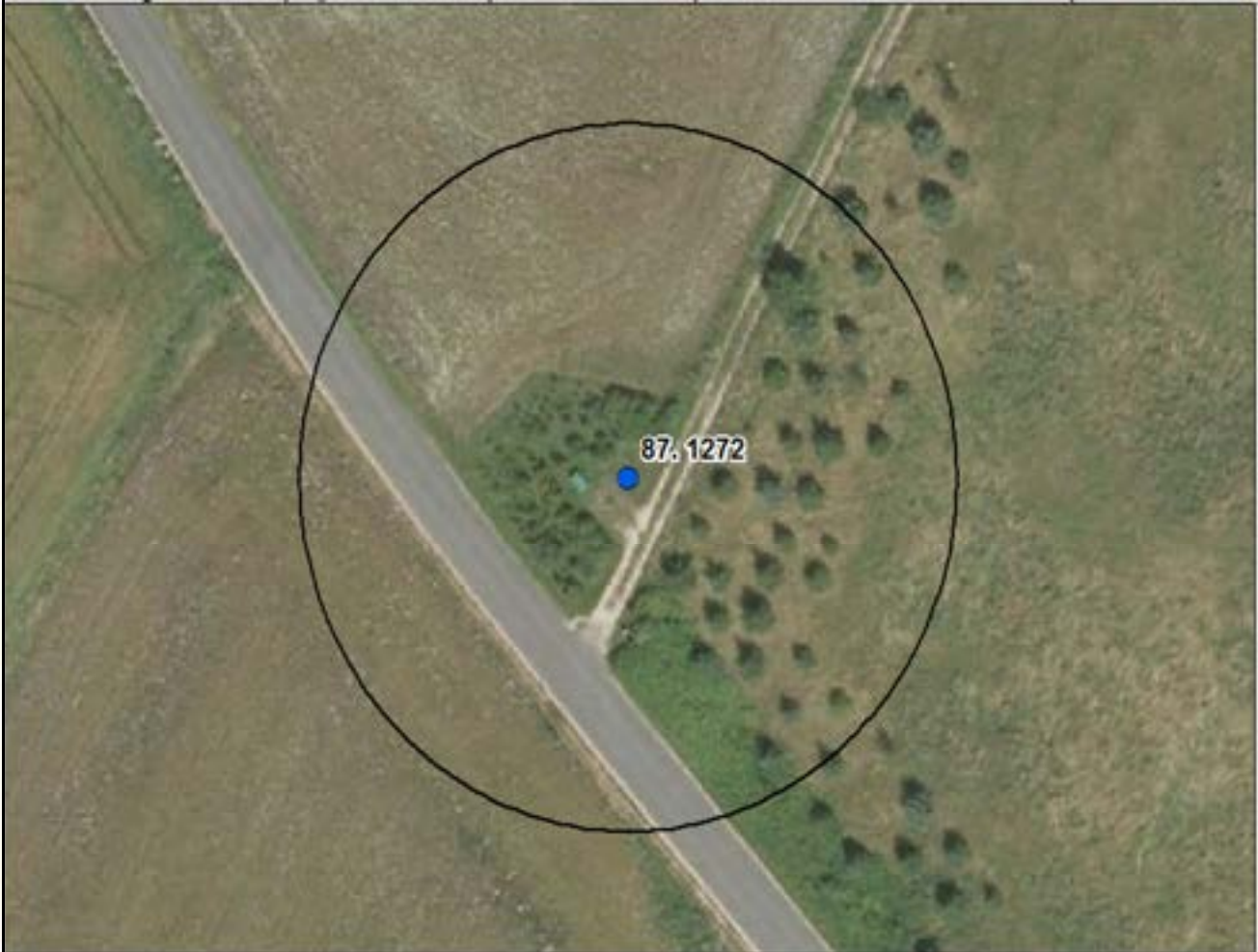
**Signatur**BNBO for vandværker i
Silkeborg Kommune

Indvindingsboringer

Bilag 2A

Vandværk	Voel By Vandværk Kildeplads 2			
AnlægsID	78074			
Boring				
DGU nr.	87. 1273			
Spildevandsledninger				
Type af spildevandsledning	PVC/PE/PEH ledninger ældre end 1980	Beton/mursten ol. ledninger nyere end 1980	Beton/mursten ol. ledninger ældre end 1980	Total
Spildevandsledning	0	0	0	0
Virksomheder				
Navn	Ingen			
Type	Ingen			
Bemærkning	Ingen			
V1 og V2 kortlagte grunde				
Navn	Ingen			
Type	Ingen			
Bemærkning	Ingen			

**Signatur**BNBO for vandværker i
Silkeborg Kommune

Indvindingsboringer

Bilag 2B

Vandværk	Voel By Vandværk Kildeplads 3			
AnlægsID	78074			
Boring				
DGU nr.	88. 8888 (planlagt boring)			
Spildevandsledninger				
Type af spildevandsledning	PVC/PE/PEH ledninger ældre end 1980	Beton/mursten ol. ledninger nyere end 1980	Beton/mursten ol. ledninger ældre end 1980	Total
Spildevandsledning	0	0	0	0
Virksomheder				
Navn	Ingen			
Type	Ingen			
Bemærkning	Ingen			
V1 og V2 kortlagte grunde				
Navn	Ingen			
Type	Ingen			
Bemærkning	Ingen			

**Signatur**

BNBO for vandværker i
Silkeborg Kommune

Bilag 2

Vandværk	Volstrup Vandværk			
AnlægsID	78075			
Boring				
DGU nr.	87. 1010 - 87. 1441			
Spildevandsledninger				
Type af spildevandsledning	PVC/PE/PEH ledninger ældre end 1980	Beton/mursten ol. ledninger nyere end 1980	Beton/mursten ol. ledninger ældre end 1980	Total
Spildevandsledning	0	0	0	0
Virksomheder				
Navn	Ingen			
Type	Ingen			
Bemærkning	Ingen			
V1 og V2 kortlagte grunde				
Navn	Ingen			
Type	Ingen			
Bemærkning	Ingen			

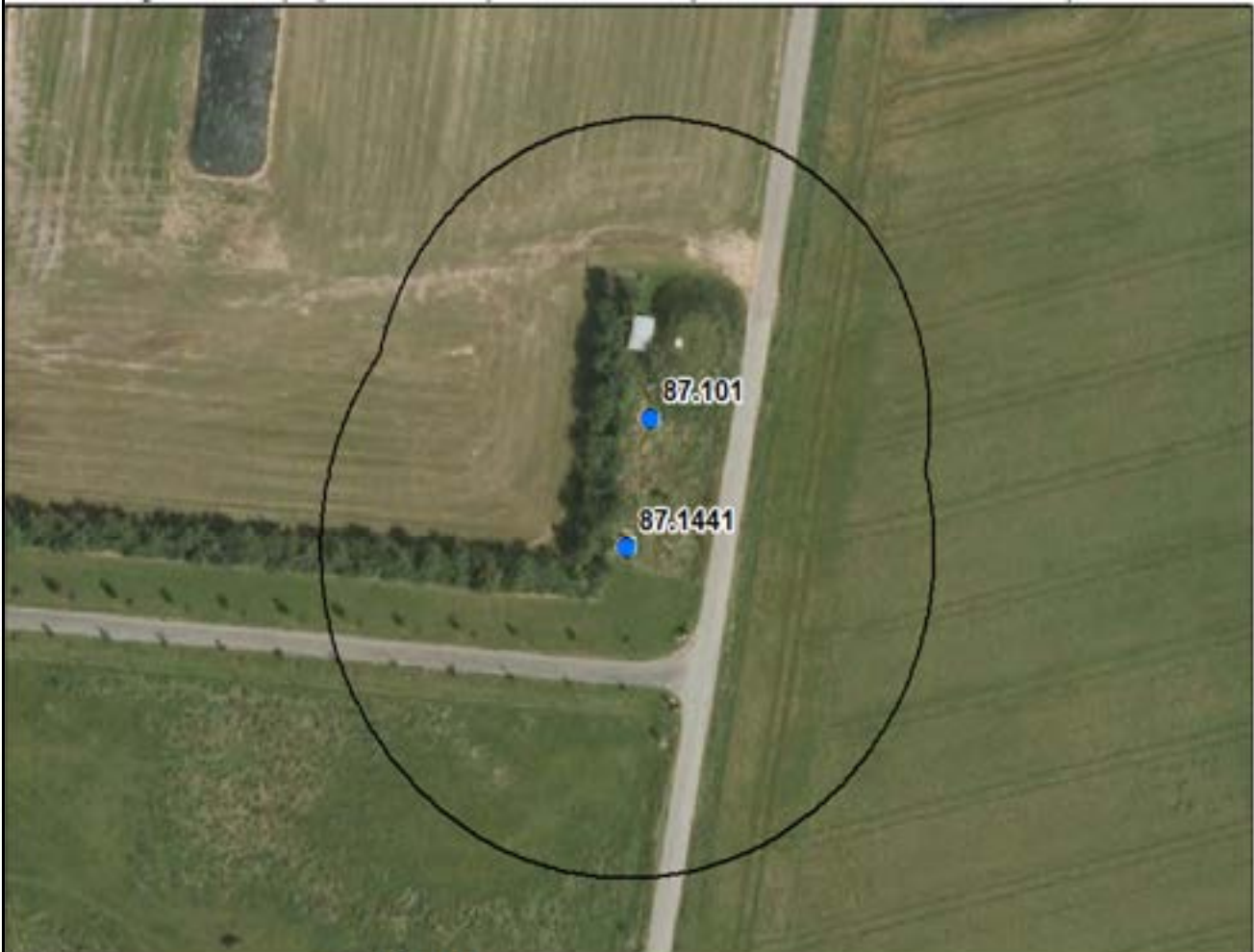
**Signatur**BNBO for vandværker i
Silkeborg Kommune

Indvindingsboringer

Bilag 2

Vandværk	Vrads Vandværk Amba			
AnlægsID	80411			
Boring				
DGU nr.	96. 2051 - 96. 2052			
Spildevandsledninger				
Type af spildevandsledning	PVC/PE/PEH ledninger ældre end 1980	Beton/mursten ol. ledninger nyere end 1980	Beton/mursten ol. ledninger ældre end 1980	Total
Spildevandsledning	0	0	0	0
Virksomheder				
Navn	Ingen			
Type	Ingen			
Bemærkning	Ingen			
V1 og V2 kortlagte grunde				
Navn	Ingen			
Type	Ingen			
Bemærkning	Ingen			

**Signatur**BNBO for vandværker i
Silkeborg Kommune

Indvindingsboringer